

- Legende:**
- Notausgang
 - Fluchtweg / Länge
 - Notwendige Treppe
 - Treppenraum / Treppenflur / Halle
 - Notwendiger Flure
 - Notbeleuchtung
 - Handfeuerlöscher
 - Druckknopfmelder Brandmeldeanlage
 - Bedienstelle Rauchabzug
 - RWA Öffnung
 - Tür feuerhemmend rauchdicht und selbstschliessend
 - Tür feuerhemmend Bestand
 - Tür rauchdicht und selbstschliessend
 - Tür dicht- und selbstschliessend
 - Tür dichtschliessend
 - Tür mit Feststellanlage
 - Brandmeldezentrale
 - Tür ohne Anforderung
 - Elektrische Spannung
 - Nutzungseinheit
 - Nutzungseinheit
 - Bestand / Nicht Umfang der Innensanierung
 - Zukünftiger Planungsumfang
 - Wand Bestand o.A.
 - feuerbeständig (F90)
 - hochfeuerhemmend (F60)
 - feuerhemmend (F30)
 - nicht brennbar
 - feuerhemmend und nicht brennbar
 - Gebäudeteil mit Brandmeldeüberwachung

Leistungsphase: **Ausführungsplanung** Plannr.: **AR_5_G_GR_U1_000_V_04** St: Ind
 Planbezeichnung: **Grundriss_UG_Bauteil G_Brandschutzplan**

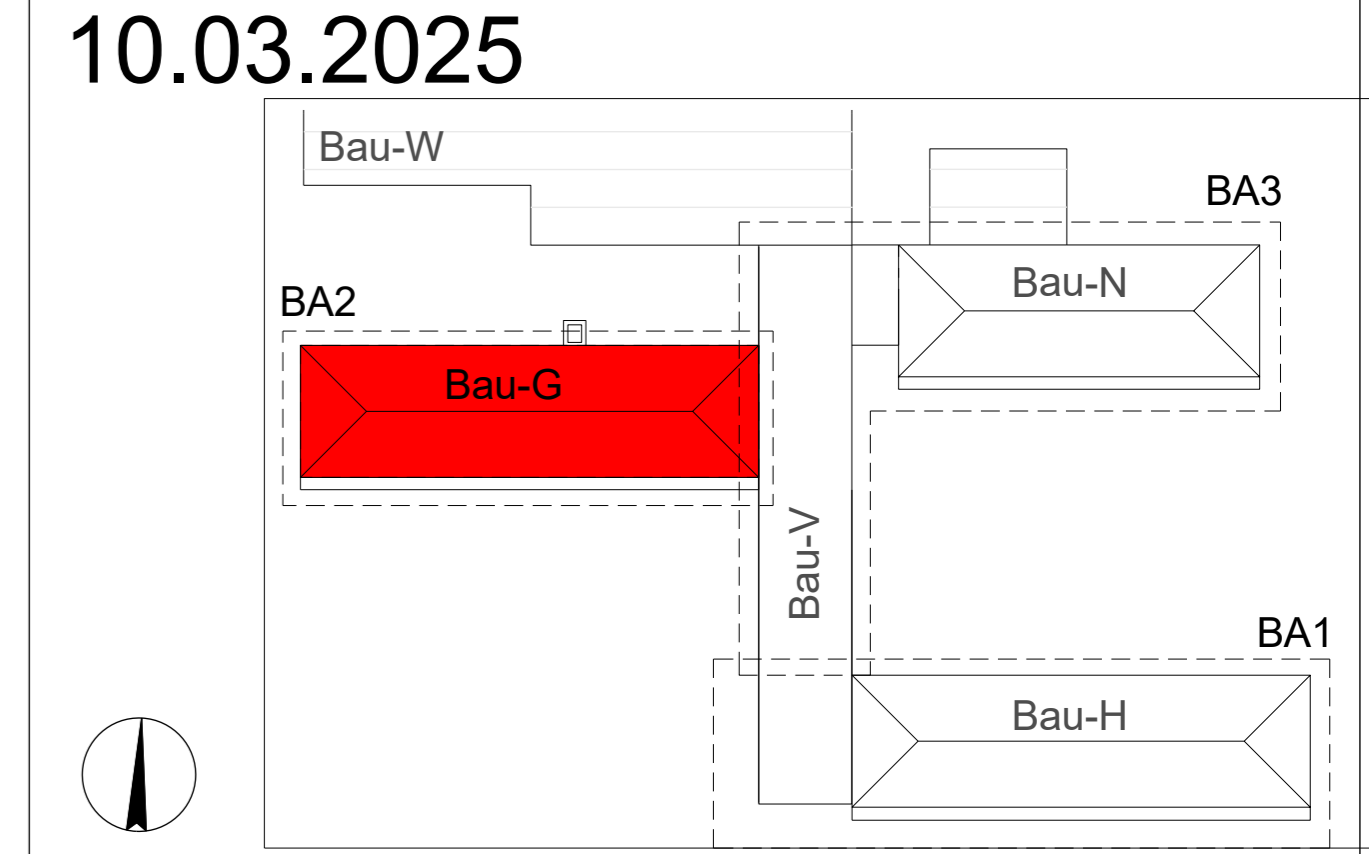

Projektnr. 2008		Projekt: Innensanierung Berufliche Schulen Kehl	
Bauherr:		Landratsamt Ortenaukreis vertreten durch Ulrike Karl Badstr. 20, 77692 Offenburg	
Objektplanung:		PLAN FORWARD GmbH Königstr. 34 70173 Stuttgart	
Planverfasser: Brandschutz:		Andre Brandschutzplanung Dipl.Ing.(FH) Thomas Andre Balger Hauptstraße 86a 76532 Baden-Baden	
Ort / Datum / Planverfasser:		Ort / Datum / Freigabe durch Bauherr:	
Basierend auf AR-Plannr. Ind St 27.10.23 Vorabzug	Interner Vermerk	Maßstab 1:100	
Projektleiter ATh	gezeichnet ATh	Datum	Plangröße 750x297mm
			Werkplanstatus WP

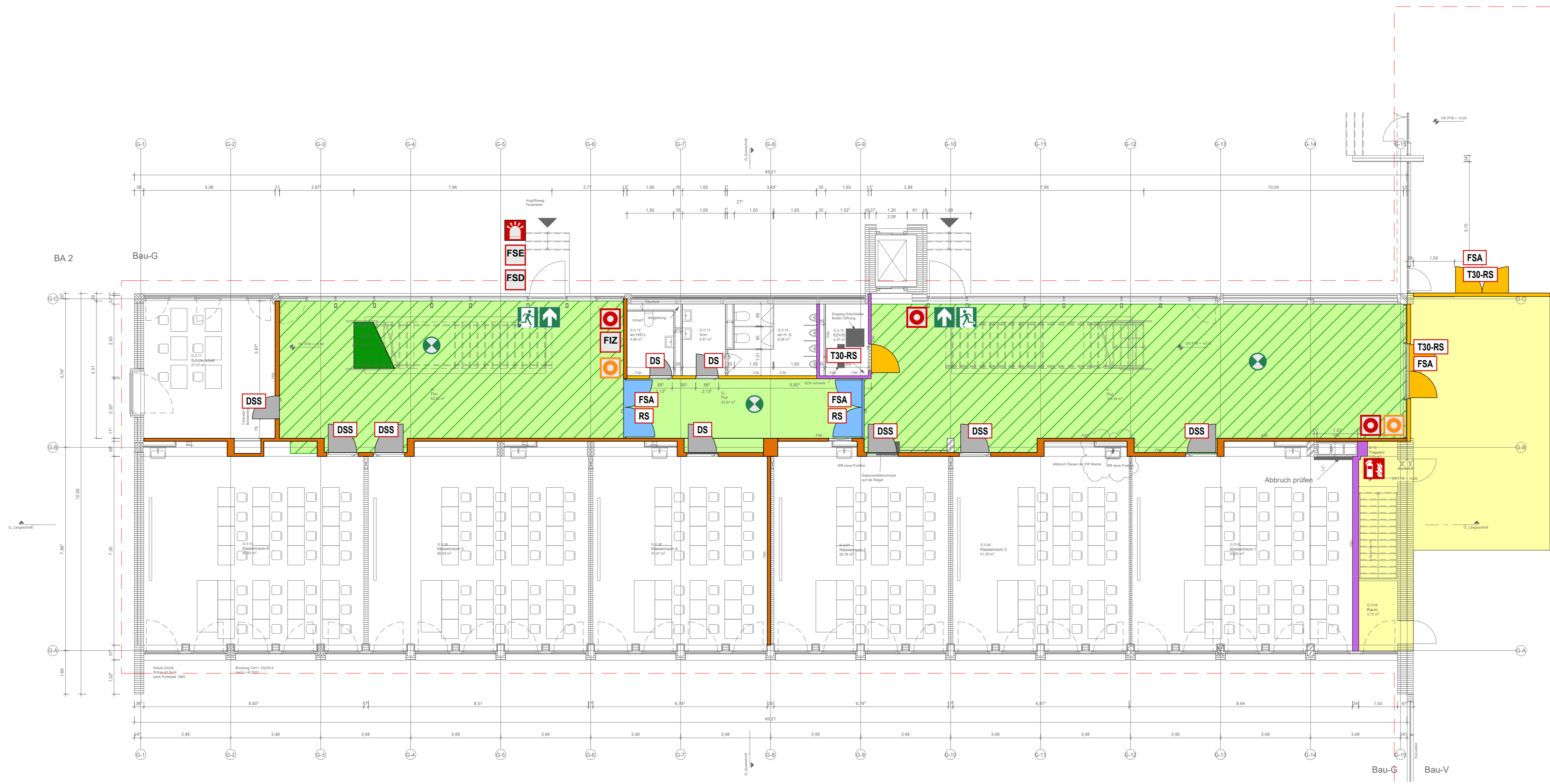

- Legende:**
- Notausgang
 - Fluchtweg / Länge
 - Notwendige Treppe
 - Treppenraum / Treppentur / Halle
 - Notwendiger Flure
 - Notbeleuchtung
 - Handfeuerlöscher
 - Druckknopfmelder Brandmeldeanlage
 - Bedienstelle Rauchabzug
 - RWA Öffnung
 - T30-RS Tür feuerhemmend rauchdicht und selbstschliessend
 - T30 Tür feuerhemmend Bestand
 - RS Tür rauchdicht und selbstschliessend
 - DSS Tür dicht- und selbstschliessend
 - DS Tür dichtschliessend
 - FSA Tür mit Feststellanlage
 - BMA-Z Brandmeldezentrale
 - Tür ohne Anforderung
 - Elektrische Spannung
 - Nutzungseinheit
 - Nutzungseinheit
 - Bestand / Nicht Umfang der Innensanierung
 - Zukünftiger Planungserimeter
 - Wand Bestand o.A.
 - feuerbeständig (F90)
 - hochfeuerhemmend (F60)
 - feuerhemmend (F30)
 - nicht brennbar
 - feuerhemmend und nicht brennbar
 - Gebäudeteil mit Brandmeldeüberwachung

Leistungsphase: **Ausführungsplanung** Plannr.: **AR_5_G_GR_E0_000_V_04** St. Ind.
 Planbezeichnung: **Grundriss_E0_Bauteil G_Brandschutzplan**

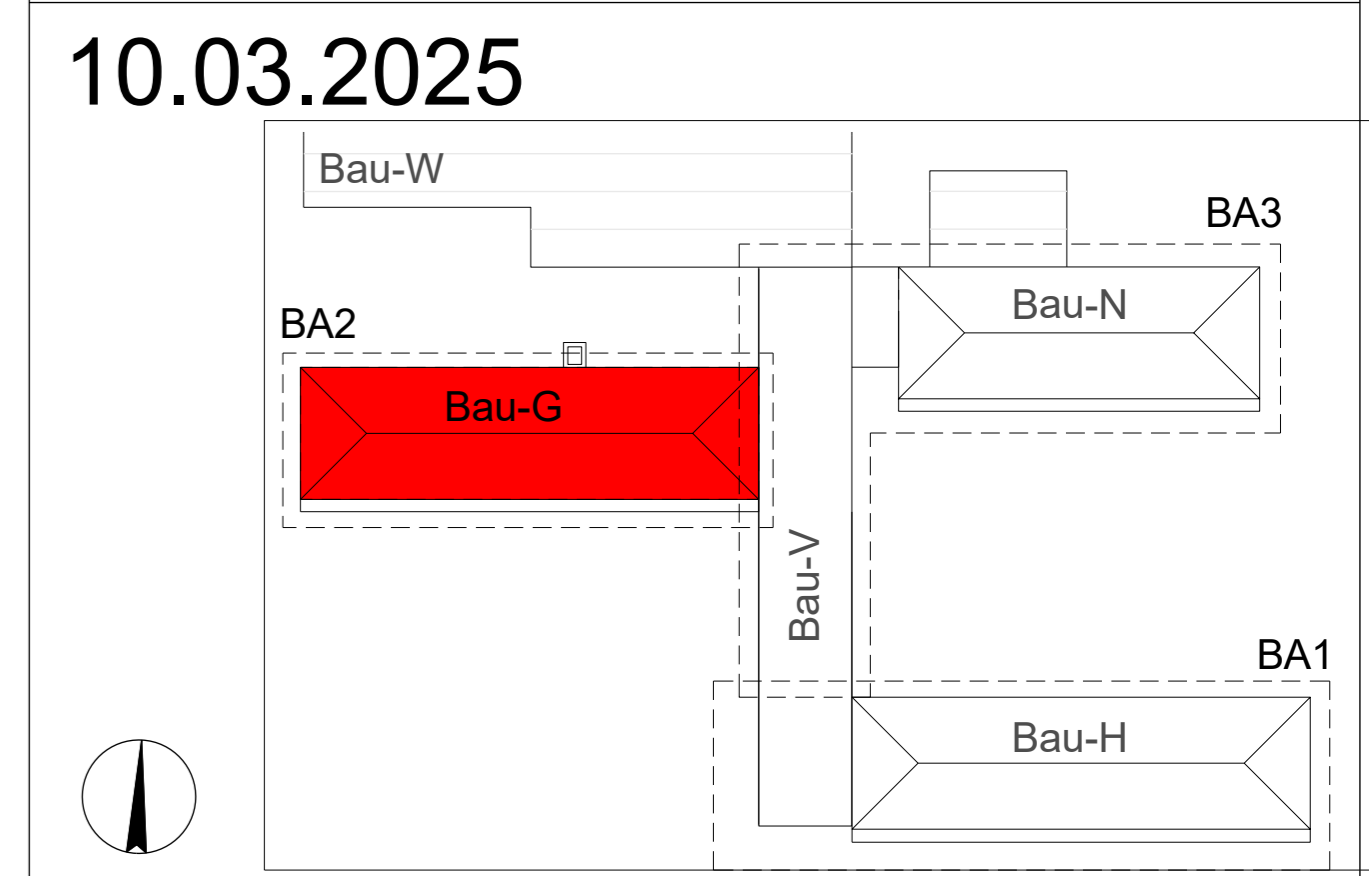

Projektnr. 2008	Projekt Innensanierung Berufliche Schulen Kehl		
Bauherr	Landratsamt Ortenaukreis vertreten durch Ulrike Karl Badstr. 20, 77692 Offenburg		
Objektplanung	PLAN FORWARD GmbH Königsstr. 34 70173 Stuttgart		
Planverfasser Brandschutz	Andre Brandschutzplanung Dipl.Ing.(FH) Thomas Andre Balger Hauptstraße 86a 76532 Baden-Baden		
Ort / Datum / Planverfasser	Ort / Datum / Freigabe durch Bauherr		
Basierend auf AR-Plannr. Ind St 27.10.23 Vorabzug	Interner Vermerk	Maßstab 1:100	
Projektleiter ATH	gezeichnet ATH	Datum	Plangröße 750x297mm
			Werkplanstatus WP

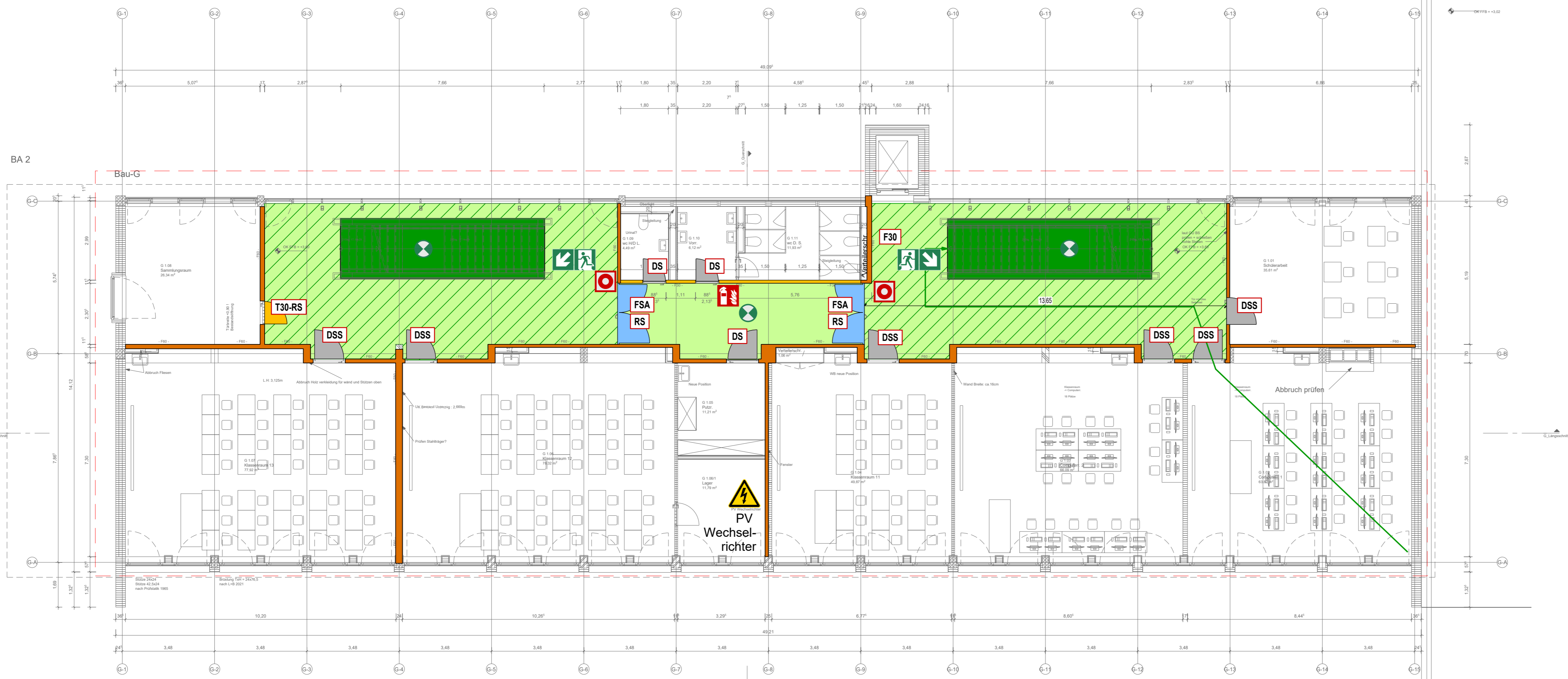

- Legende:**
- Notausgang
 - Fluchweg / Länge
 - Notwendige Treppe
 - Treppenraum / Treppenflur / Halle
 - Notwendiger Flure
 - Notbeleuchtung
 - Handfeuerlöscher
 - Druckknopfmelder Brandmeldeanlage
 - Bedienstelle Rauchabzug
 - RWA Öffnung
 - Tür feuerhemmend rauchdicht und selbstschliessend
 - Tür feuerhemmend Bestand
 - Tür rauchdicht und selbstschliessend
 - Tür dicht- und selbstschliessend
 - Tür dichtschliessend
 - Tür mit Feststellanlage
 - Brandmeldezentrale
 - Tür ohne Anforderung
 - Elektrische Spannung
 - Nutzungseinheit
 - Nutzungseinheit
 - Bestand / Nicht Umfang der Innensanierung
 - Zukünftiger Planungsperimeter
 - Wand Bestand o.A.
 - feuerbeständig (F90)
 - hochfeuerhemmend (F60)
 - feuerhemmend (F30)
 - nicht brennbar
 - feuerhemmend und nicht brennbar
 - Gebäudeteil mit Brandmeldeüberwachung

Leistungsphase	Plannr.	St	Ind
Ausführungsplanung	AR_5_G_GR_E1_000_V_04		
Planbezeichnung			
Grundriss_E1_Bauteil G_Brandschutzplan			
10.03.2025			
Projektnr.	Projekt		
2008	Innensanierung Berufliche Schulen Kehl		
Bauherr	Landratsamt Ortenaukreis vertreten durch Ulrike Karl Badstr. 20, 77692 Offenburg		
Objektplanung	PLAN FORWARD GmbH Königsstr. 34 70173 Stuttgart		
Planverfasser Brandschutz	Andre Brandschutzplanung Dipl.Ing.(FH) Thomas Andre Balger Hauptstraße 86a 76532 Baden-Baden		
Ort / Datum / Planverfasser		Ort / Datum / Freigabe durch Bauherr	
Basierend auf AR-Plannr. Ind St		Interner Vermerk	Maßstab
27.10.23 Vorabzug			1:100
Projektleiter	gezeichnet	Datum	Plangröße
ATh	ATh		750x297mm
			Werkplanstatus
			WP

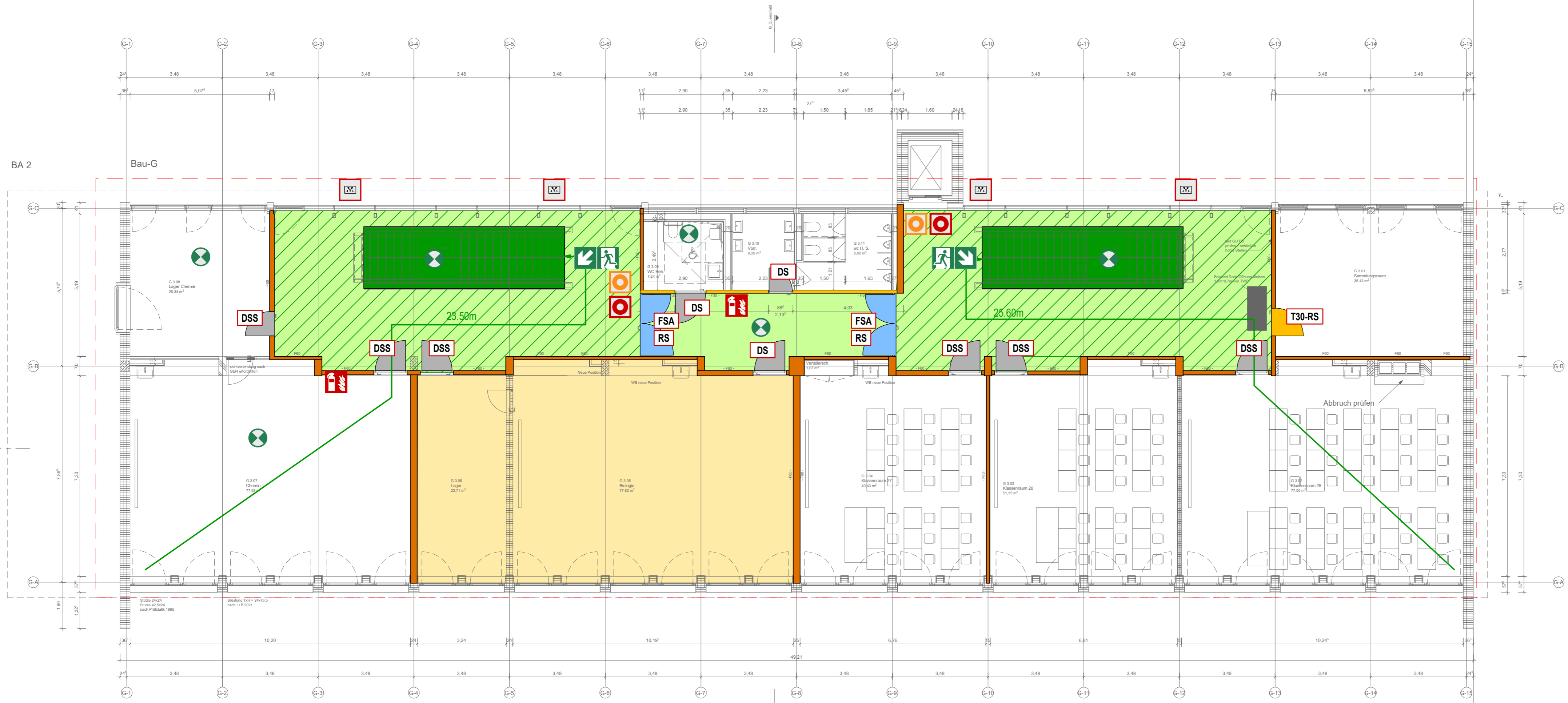

- Legende:**
- Notausgang
 - Fluchtweg / Länge
 - Notwendige Treppe
 - Treppenraum / Treppenflur / Halle
 - Notwendiger Flure
 - Notbeleuchtung
 - Handfeuerlöscher
 - Druckknopfmelder Brandmeldeanlage
 - Bedienstelle Rauchabzug
 - RWA Öffnung
 - Tür feuerhemmend rauchdicht und selbstschliessend
 - Tür feuerhemmend Bestand
 - Tür rauchdicht und selbstschliessend
 - Tür dicht- und selbstschliessend
 - Tür dichtschliessend
 - Tür mit Feststellanlage
 - Brandmeldezentrale
 - Tür ohne Anforderung
 - Elektrische Spannung
 - Nutzungseinheit
 - Nutzungseinheit
 - Bestand / Nicht Umfang der Innensanierung
 - Zukünftiger Planungsperimeter
 - Wand Bestand o.A.
 - feuerbeständig (F90)
 - hochfeuerhemmend (F60)
 - feuerhemmend (F30)
 - nicht brennbar
 - feuerhemmend und nicht brennbar
 - Gebäudeteil mit Brandmeldeüberwachung

Leistungsphase **Ausführungsplanung** Plannr. **AR_5_G_GR_E3_000_V_04** St Ind
 Planbezeichnung **Grundriss_E3_Bauteil G_Brandschutzplan**

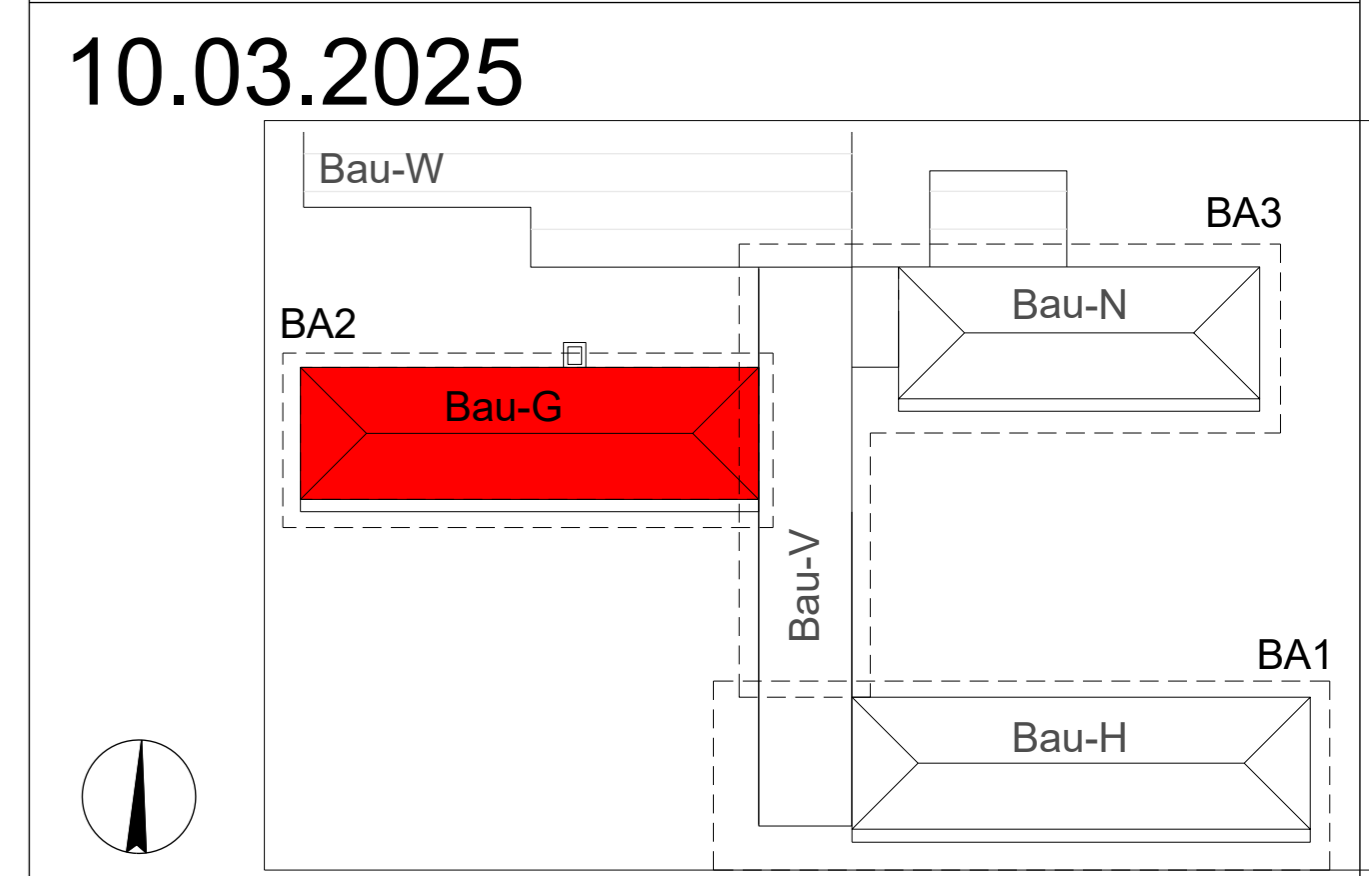

Projektnr. 2008		Projekt Innensanierung Berufliche Schulen Kehl	
Bauherr		Landratsamt Ortenaukreis vertreten durch Ulrike Karl Badstr. 20, 77692 Offenburg	
Objektplanung		PLAN FORWARD GmbH Königsstr. 34 70173 Stuttgart	
Planverfasser Brandschutz		Andre Brandschutzplanung Dipl.Ing.(FH) Thomas Andre Balger Hauptstraße 86a 76532 Baden-Baden	
Ort / Datum / Planverfasser		Ort / Datum / Freigabe durch Bauherr	
Basierend auf AR-Plannr. Ind St 27.10.23 Vorabzug		Interner Vermerk	
Projektleiter ATh		gezeichnet ATh	Datum
Maßstab 1:100		Plangröße 750x297mm	
Werkplanstatus WP			

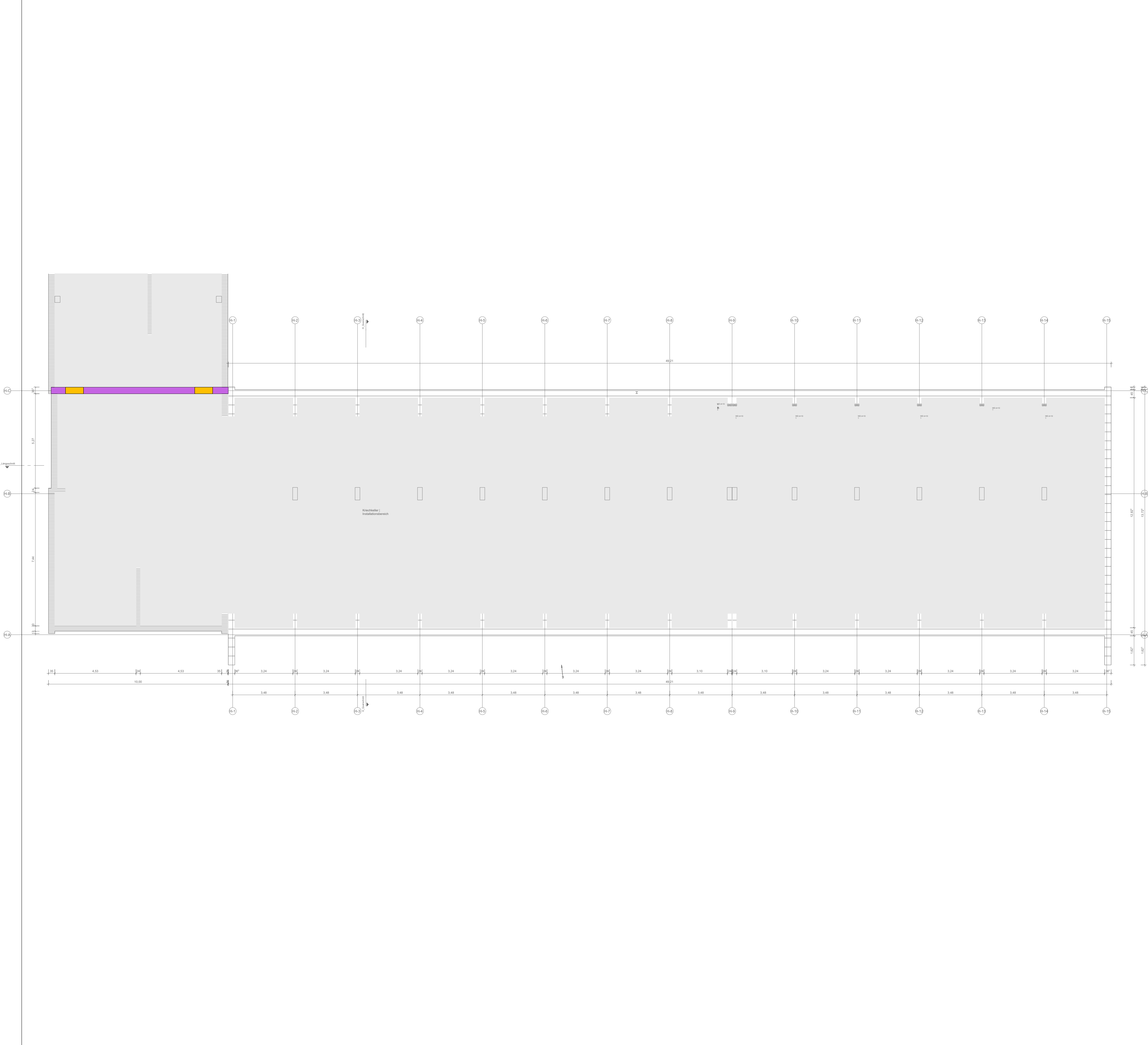

- Legende:**
- Notausgang
 - Fluchtweg / Länge
 - Notwendige Treppe
 - Treppenraum / Treppenflur / Halle
 - Notwendiger Flure
 - Notbeleuchtung
 - Handfeuerlöscher
 - Druckknopfmelder Brandmeldeanlage
 - Bedienstelle Rauchabzug
 - RWA Öffnung
 - Tür feuerhemmend rauchdicht und selbstschliessend
 - Tür feuerhemmend Bestand
 - Tür rauchdicht und selbstschliessend
 - Tür dicht- und selbstschliessend
 - Tür dichtschliessend
 - Tür mit Feststellanlage
 - Brandmeldezentrale
 - Tür ohne Anforderung
 - Elektrische Spannung
 - Nutzungseinheit
 - Nutzungseinheit
 - Bestand / Nicht Umfang der Innensanierung
 - Zukünftiger Planungsumriss
 - Wand Bestand o.A.
 - feuerbeständig (F90)
 - hochfeuerhemmend (F60)
 - feuerhemmend (F30)
 - nicht brennbar
 - feuerhemmend und nicht brennbar
 - Gebäudeteil mit Brandmeldeüberwachung

Leistungsphase: **Ausführungsplanung** Plannr.: **AR_5_H_GR_U1_000_V_04** St. Ind
 Planbezeichnung: **Grundriss_UG_Bauteil_H_Brandschutzplan**

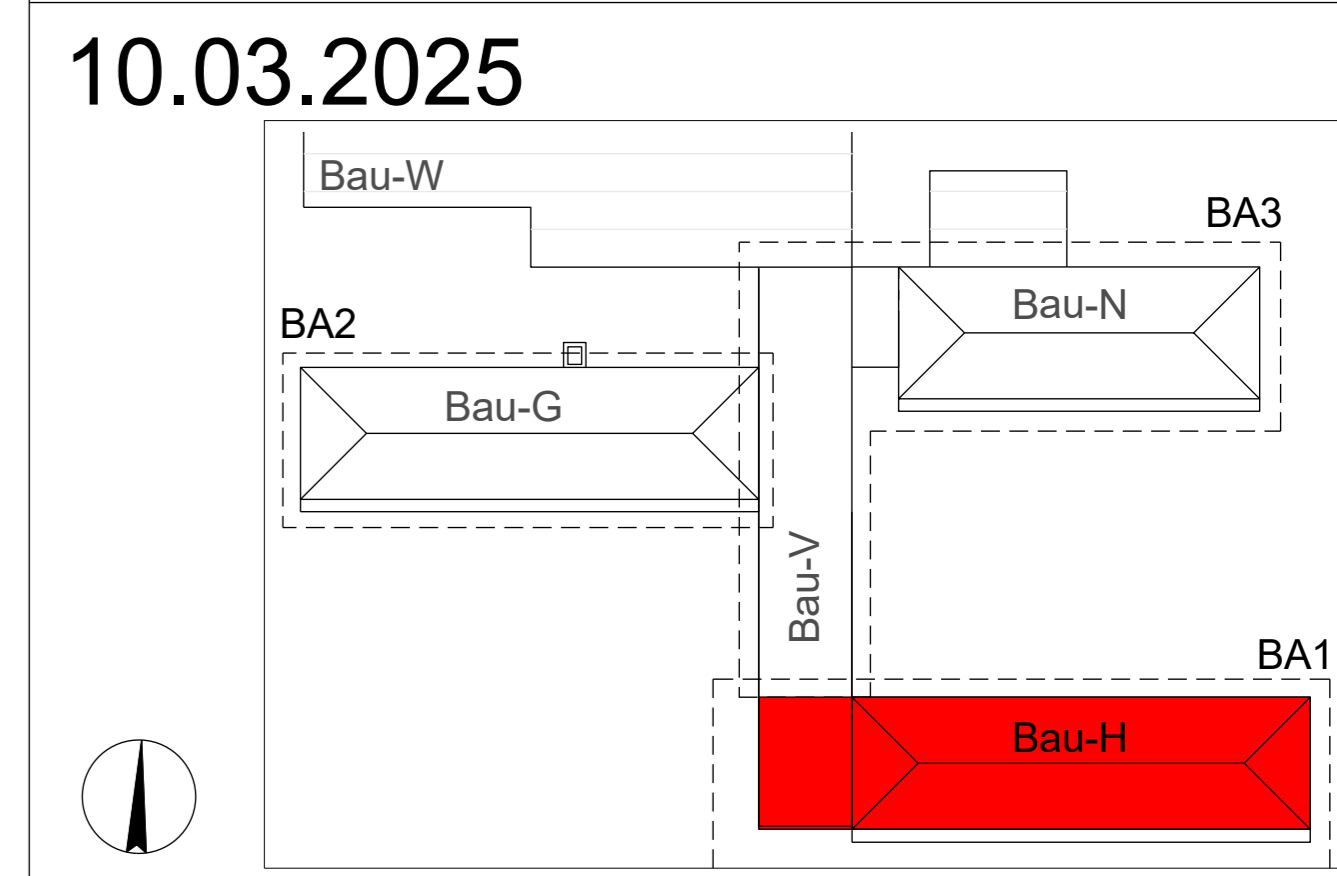

Projektnr. 2008		Projekt: Innensanierung Berufliche Schulen Kehl	
Bauherr		Landratsamt Ortenaukreis vertreten durch Ulrike Karl Badstr. 20, 77692 Offenburg	
Objektplanung		PLAN FORWARD GmbH Königstr. 34 70173 Stuttgart	
Planverfasser Brandschutz		Andre Brandschutzplanung Dipl.Ing.(FH) Thomas Andre Balger Hauptstraße 86a 76532 Baden-Baden	
Ort / Datum / Planverfasser		Ort / Datum / Freigabe durch Bauherr	
Basierend auf AR-Plannr. Ind St 27.10.23 Vorabzug	Interner Vermerk	Maßstab 1:100	
Projektleiter ATh	gezeichnet ATh	Datum	Plangröße 750x297mm
			Werkplanstatus WP

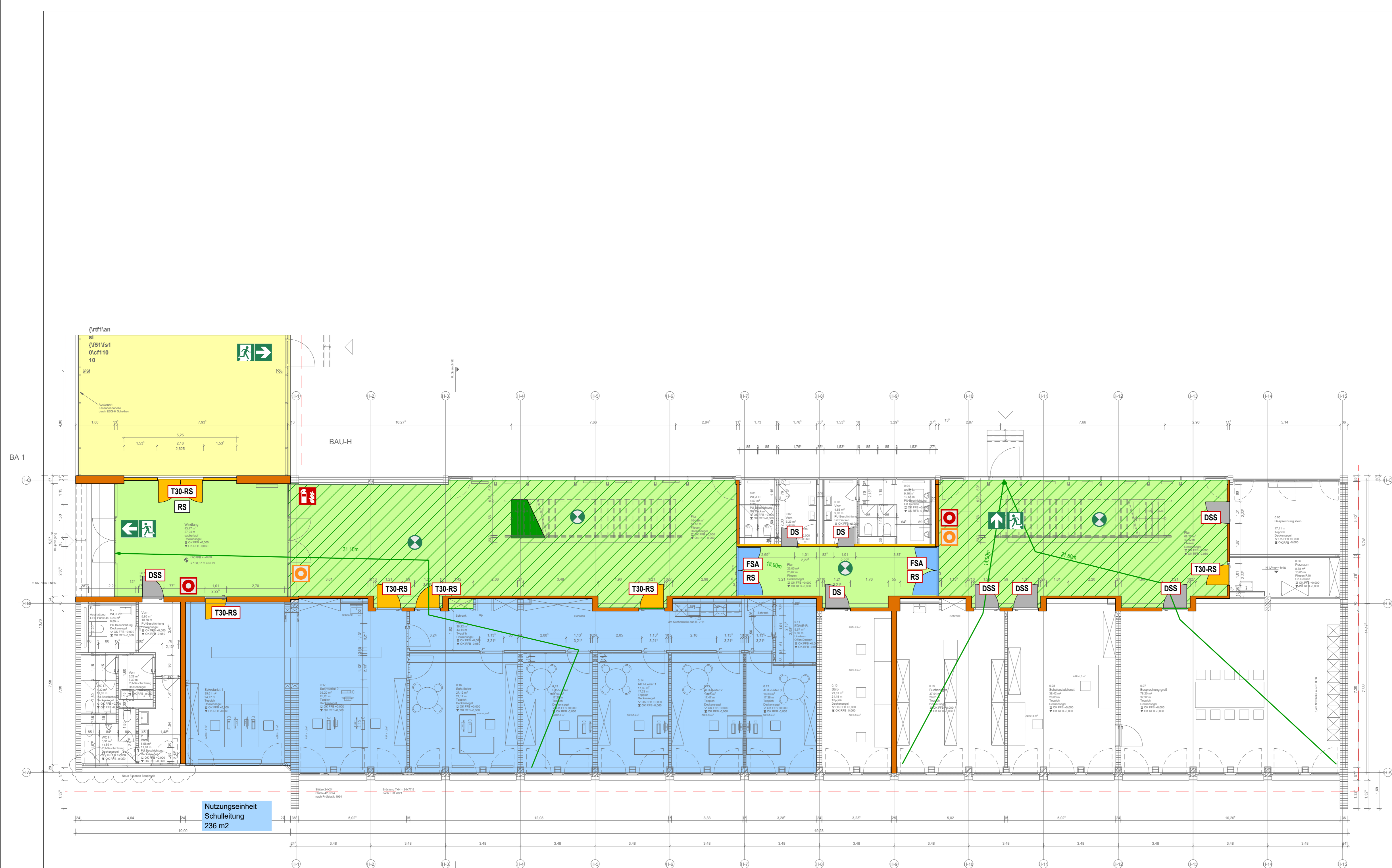

- Legende:**
- Notausgang
 - Fluchtweg / Länge
 - Notwendige Treppe
 - Treppenraum / Treppenfur / Halle
 - Notwendiger Flure
 - Notbeleuchtung
 - Handfeuerlöscher
 - Druckknopfmelder Brandmeldeanlage
 - Bedienstelle Rauchabzug
 - RWA Öffnung
 - Tür feuerhemmend rauchdicht und selbstschliessend
 - Tür feuerhemmend Bestand
 - Tür rauchdicht und selbstschliessend
 - Tür dicht- und selbstschliessend
 - Tür dichtschliessend
 - Tür mit Feststellanlage
 - Brandmeldezentrale
 - Tür ohne Anforderung
 - Elektrische Spannung
 - Nutzungseinheit
 - Nutzungseinheit
 - Bestand / Nicht Umfang der Innensanierung
 - Zukünftiger Planungsummer
 - Wand Bestand o.A.
 - feuerbeständig (F90)
 - hochfeuerhemmend (F60)
 - feuerhemmend (F30)
 - nicht brennbar
 - feuerhemmend und nicht brennbar
 - Gebäudeteil mit Brandmeldeüberwachung

Leistungsphase: **Ausführungsplanung** Plannr.: **AR_5_H_GR_E0_000_V_04** St Ind
 Planbezeichnung: **Grundriss_E0_Bauteil_H_Brandschutzplan**

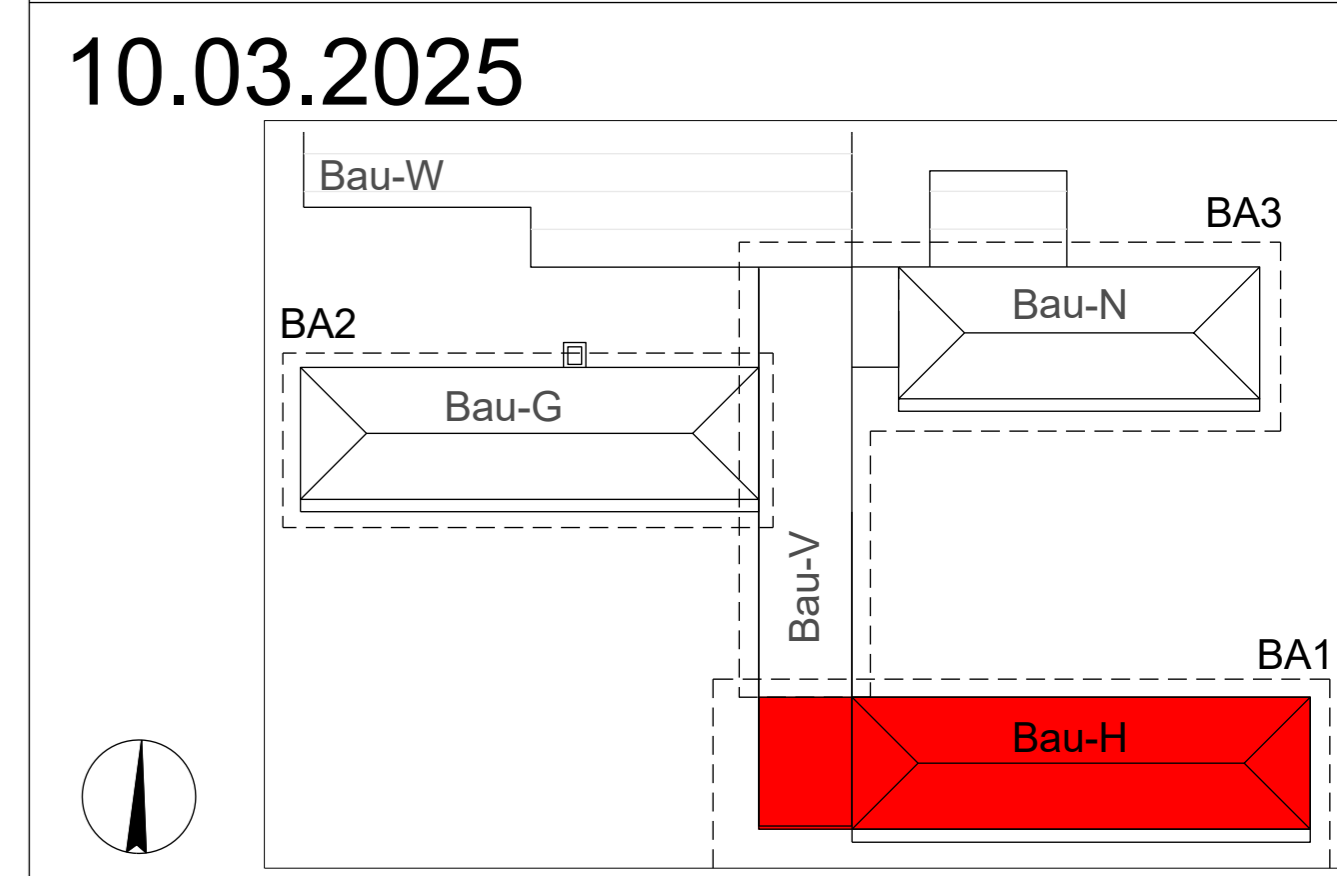

Projektnr. 2008	Projekt Innensanierung Berufliche Schulen Kehl	
Bauherr	Landratsamt Ortenaukreis vertreten durch Ulrike Karl Badstr. 20, 77692 Offenburg	
Objektplanung		PLAN FORWARD GmbH Königstr. 34 70173 Stuttgart
Planverfasser Brandschutz		Andre Brandschutzplanung Dipl.Ing.(FH) Thomas Andre Balger Hauptstraße 86a 76532 Baden-Baden
Ort / Datum / Planverfasser	Ort / Datum / Freigabe durch Bauherr	
Basierend auf AR-Plannr. Ind St	Interner Vermerk	Maßstab 1:100
Projektleiter	gezeichnet ATh	Datum Plangröße 750x297mm Werkplanstatus WP

- Legende:**
- Notausgang
 - Fluchtweg / Länge
 - Notwendige Treppe
 - Treppenraum / Treppenflur / Halle
 - Notwendiger Flure
 - Notbeleuchtung
 - Handfeuerlöscher
 - Druckknopfmelder Brandmeldeanlage
 - Bedienstelle Rauchabzug
 - RWA Öffnung
 - Tür feuerhemmend rauchdicht und selbstschliessend
 - Tür feuerhemmend Bestand
 - Tür rauchdicht und selbstschliessend
 - Tür dicht- und selbstschliessend
 - Tür dichtschliessend
 - Tür mit Feststellanlage
 - Brandmeldezentrale
 - Tür ohne Anforderung
 - Elektrische Spannung
 - Nutzungseinheit
 - Nutzungseinheit
 - Bestand / Nicht Umfang der Innensanierung
 - Zukünftiger Planungsumriss
 - Wand Bestand o.A.
 - feuerbeständig (F90)
 - hochfeuerhemmend (F60)
 - feuerhemmend (F30)
 - nicht brennbar
 - feuerhemmend und nicht brennbar
 - Gebäudeteil mit Brandmeldeüberwachung

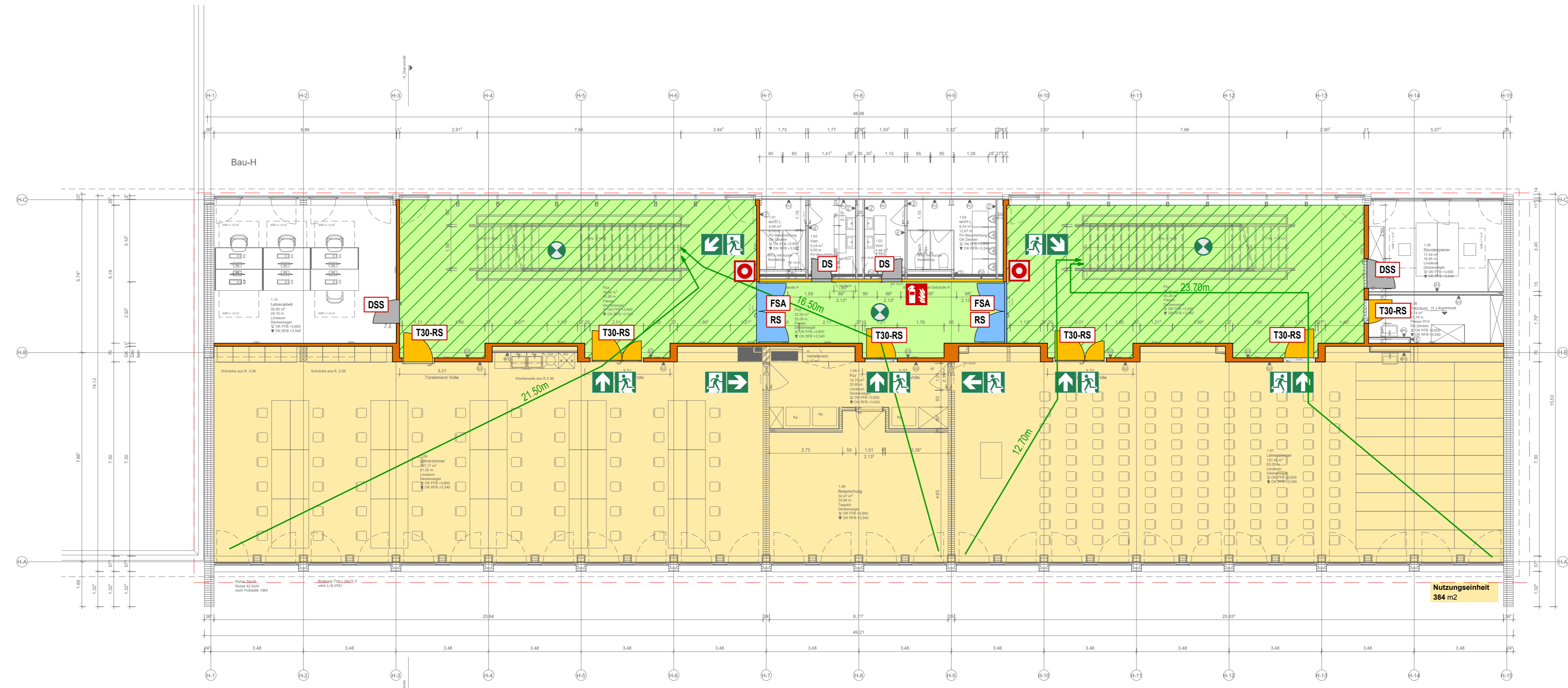

Leistungsphase: **Ausführungsplanung** Plannr.: **AR_5_H_GR_E1_000_V_04** St. Ind

Planbezeichnung: **Grundriss_E1_Bauteil_H_Brandschutzplan**

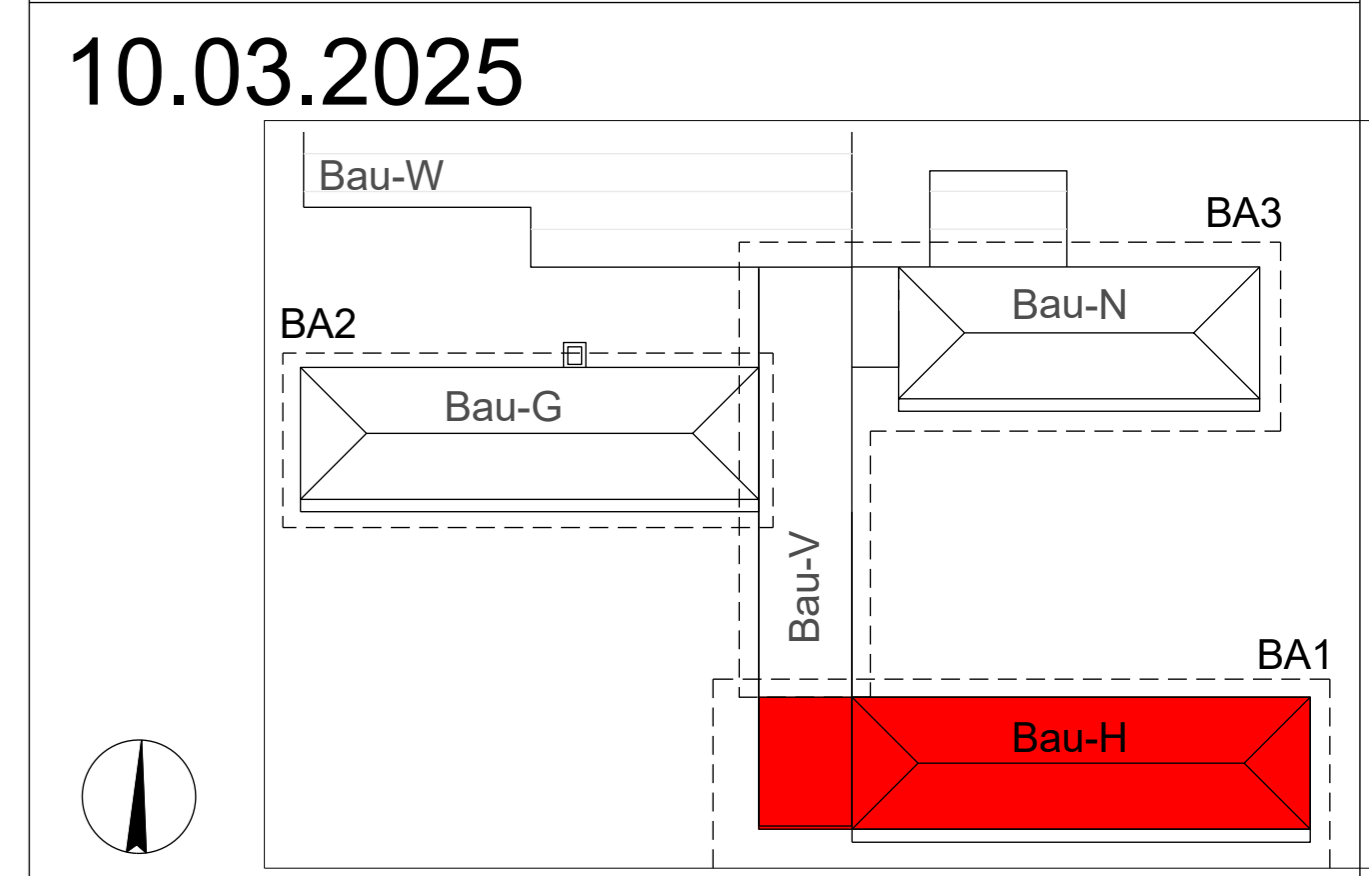

Projektnr. 2008	Projekt Innensanierung Berufliche Schulen Kehl	
Bauherr	Landratsamt Ortenaukreis vertreten durch Ulrike Karl Badstr. 20, 77692 Offenburg	
Objektplanung	PLAN FORWARD GmbH Königstr. 34 70173 Stuttgart	
Planverfasser Brandschutz	Andre Brandschutzplanung Dipl.Ing.(FH) Thomas Andre Balger Hauptstraße 86a 76532 Baden-Baden	
Ort / Datum / Planverfasser	Ort / Datum / Freigabe durch Bauherr	
Basierend auf AR-Plannr. Ind St	Interner Vermerk	Maßstab 1:100
Projektleiter	gezeichnet A.Th	Datum Plangröße 750x297mm Werkplanstatus WP

Legende:

- Notausgang
- Fluchtweg / Länge
- Notwendige Treppe
- Treppenraum / Treppenflur / Halle
- Notwendiger Flure
- Notbeleuchtung
- Handfeuerlöscher
- Druckknopfmelder Brandmeldeanlage
- Bedienstelle Rauchabzug
- RWA Öffnung
- Tür feuerhemmend rauchdicht und selbstschliessend
- Tür feuerhemmend Bestand
- Tür rauchdicht und selbstschliessend
- Tür dicht- und selbstschliessend
- Tür dichtschliessend
- Tür mit Feststellanlage
- Brandmeldezentrale
- Tür ohne Anforderung
- Elektrische Spannung
- Nutzungseinheit
- Nutzungseinheit
- Bestand / Nicht Umfang der Innensanierung
- Zukünftiger Planungsummer
- Wand Bestand o.A.
- feuerbeständig (F90)
- hochfeuerhemmend (F60)
- feuerhemmend (F30)
- nicht brennbar
- feuerhemmend und nicht brennbar
- Gebäudeteil mit Brandmeldeüberwachung

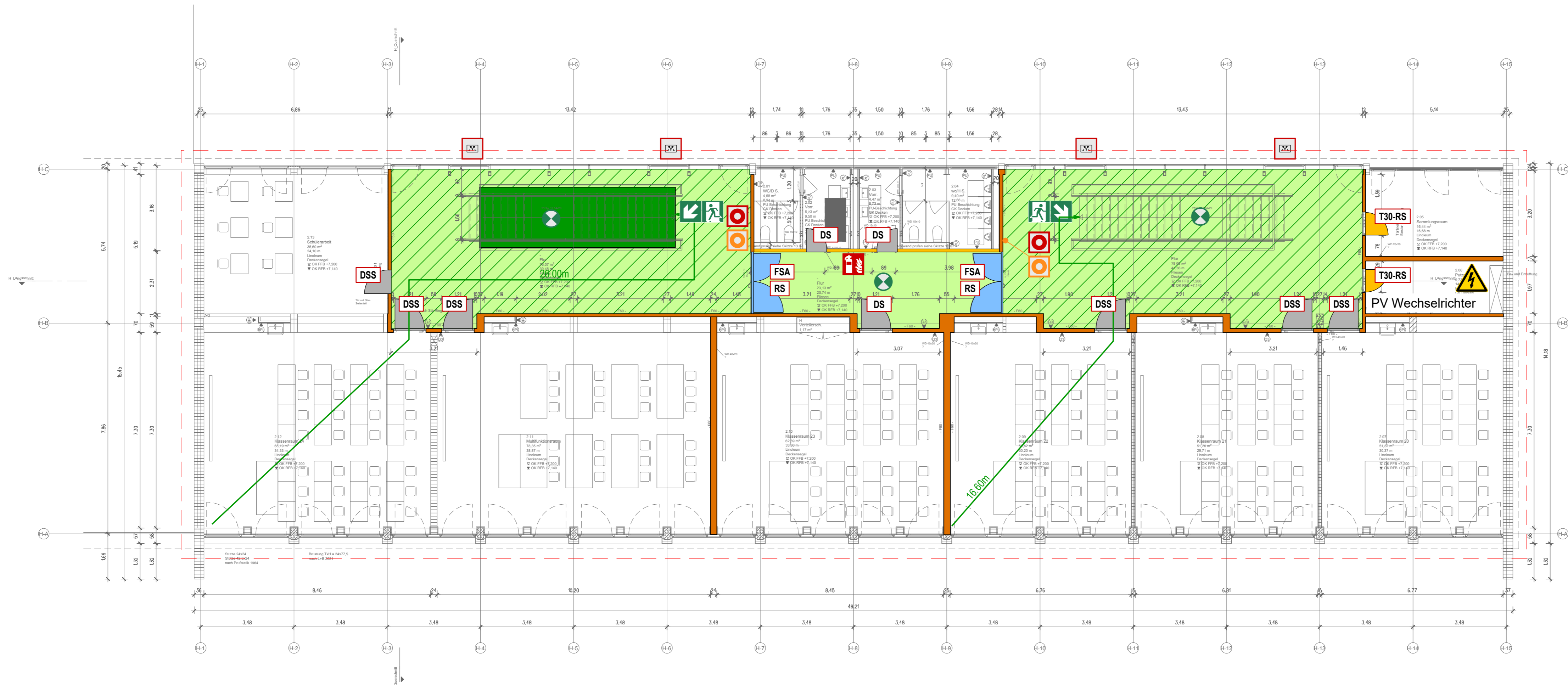

Leistungsphase: **Ausführungsplanung** Plannr.: **AR_5_H_GR_E2_000_V_04** St. Ind

Planbezeichnung: **Grundriss_E2_Bauteil_H_Brandschutzplan**

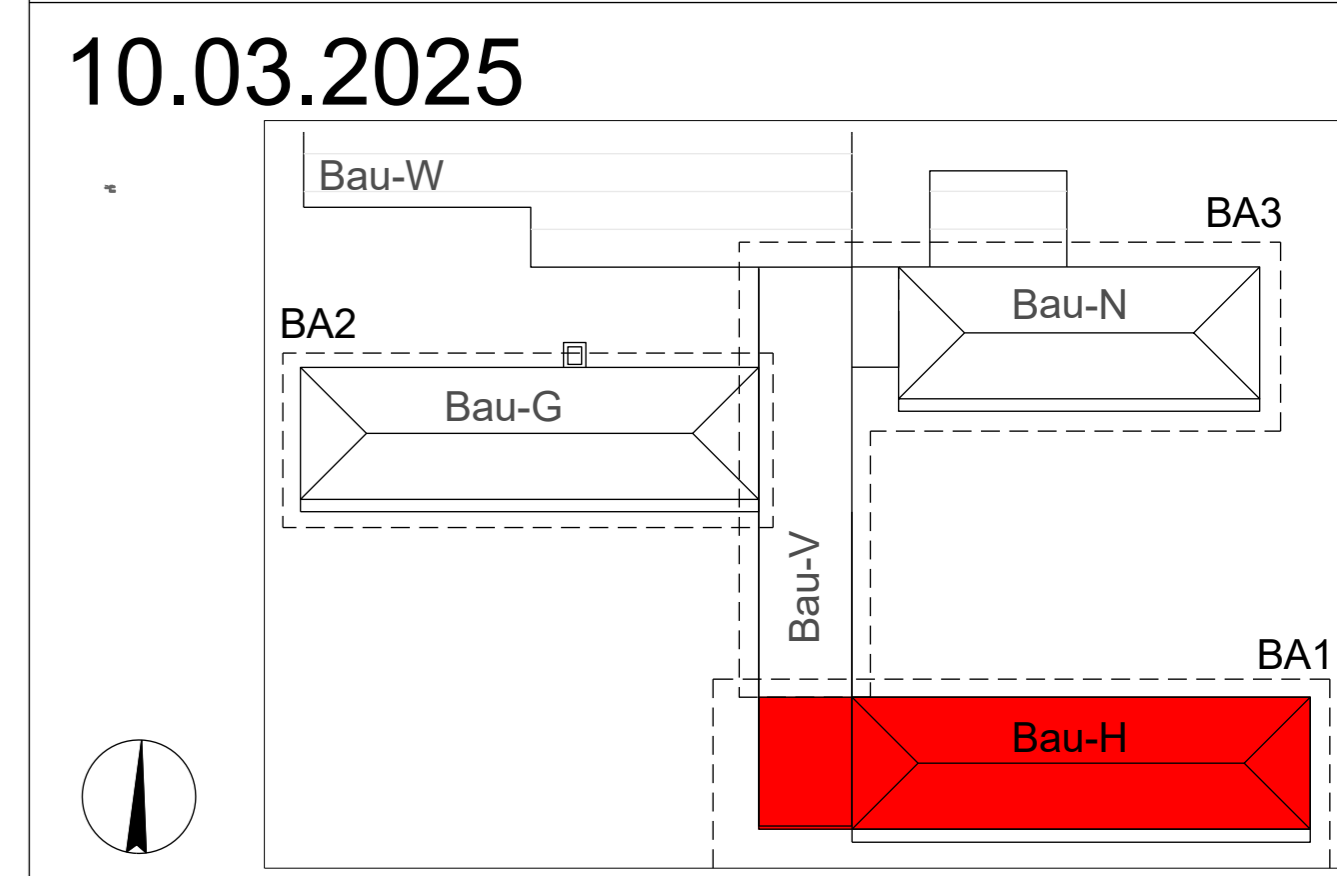

Projektnr. 2008	Projekt Innensanierung Berufliche Schulen Kehl
Bauherr	Landratsamt Ortenaukreis vertreten durch Ulrike Karl Badstr. 20, 77692 Offenburg
Objektplanung	PLAN FORWARD GmbH Königsstr. 34 70173 Stuttgart
Planverfasser Brandschutz	Andre Brandschutzplanung Dipl.Ing.(FH) Thomas Andre Balger Hauptstraße 86a 76532 Baden-Baden
Ort / Datum / Planverfasser	Ort / Datum / Freigabe durch Bauherr
Basierend auf AR-Plannr. Ind St	Interner Vermerk
Projektleiter	gezeichnet: ATh Datum: Plangröße: 750x297mm Maßstab: 1:100 Werkplanstatus: WP

- Legende:**
- Notausgang
 - Fluchtweg / Länge
 - Notwendige Treppe
 - Treppenraum / Treppenflur / Halle
 - Notwendiger Flure
 - Notbeleuchtung
 - Handfeuerlöscher
 - Druckknopfmelder Brandmeldeanlage
 - Bedienstelle Rauchabzug
 - RWA Öffnung
 - Tür feuerhemmend rauchdicht und selbstschliessend
 - Tür feuerhemmend Bestand
 - Tür rauchdicht und selbstschliessend
 - Tür dicht- und selbstschliessend
 - Tür dichtschliessend
 - Tür mit Feststellanlage
 - Brandmeldezentrale
 - Tür ohne Anforderung
 - Elektrische Spannung
 - Nutzungseinheit
 - Nutzungseinheit
 - Bestand / Nicht Umfang der Innensanierung
 - Zukünftiger Planungsperimeter
 - Wand Bestand o.A.
 - feuerbeständig (F90)
 - hochfeuerhemmend (F60)
 - feuerhemmend (F30)
 - nicht brennbar
 - feuerhemmend und nicht brennbar
 - Gebäudeteil mit Brandmeldeüberwachung

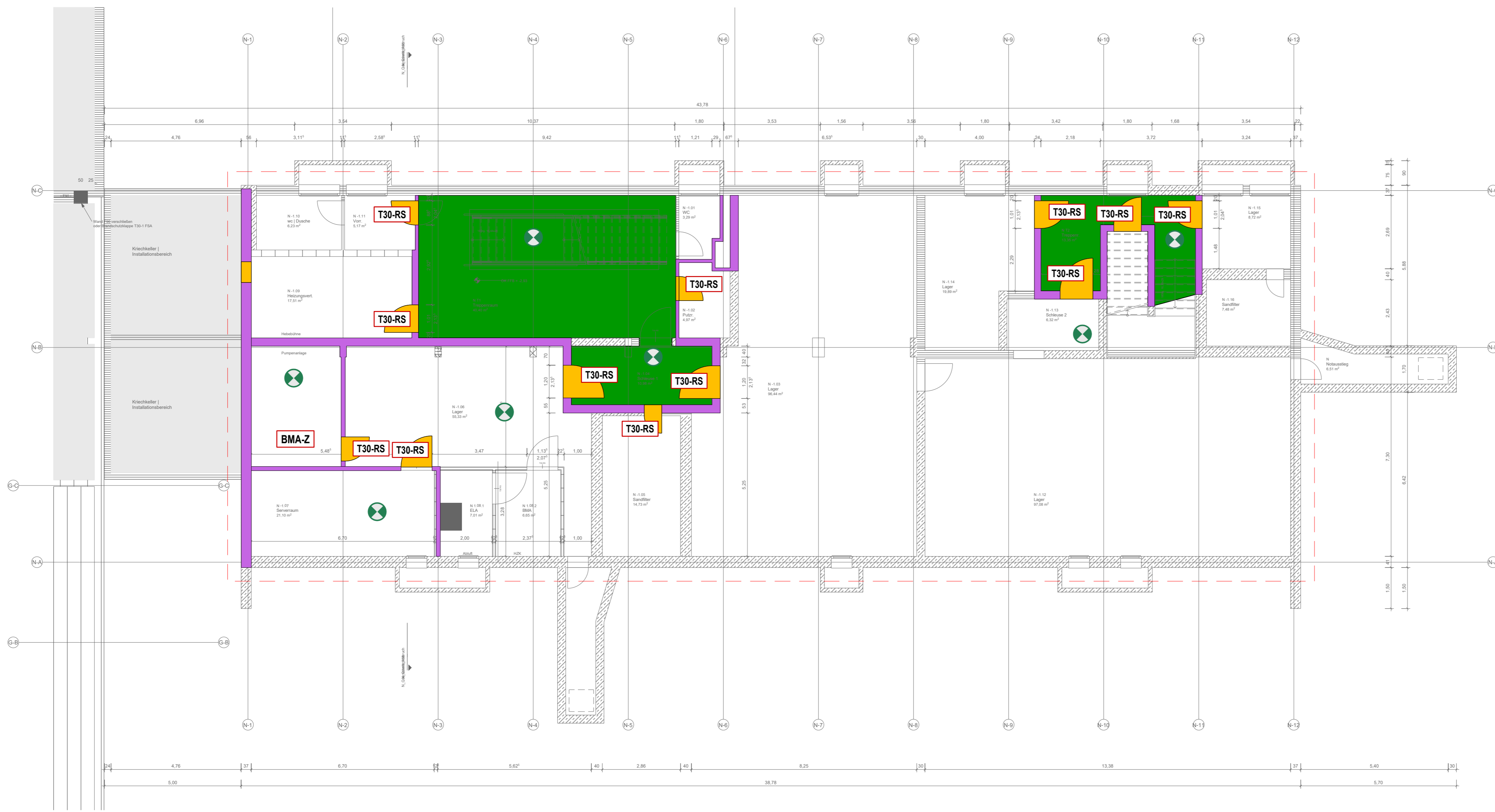

Leistungsphase: **Ausführungsplanung** Plannr.: **AR_5_N_GR_U1_000_V_04** St. Ind.

Planbezeichnung: **Grundriss_UG_Bauteil N_Brandschutzplan**

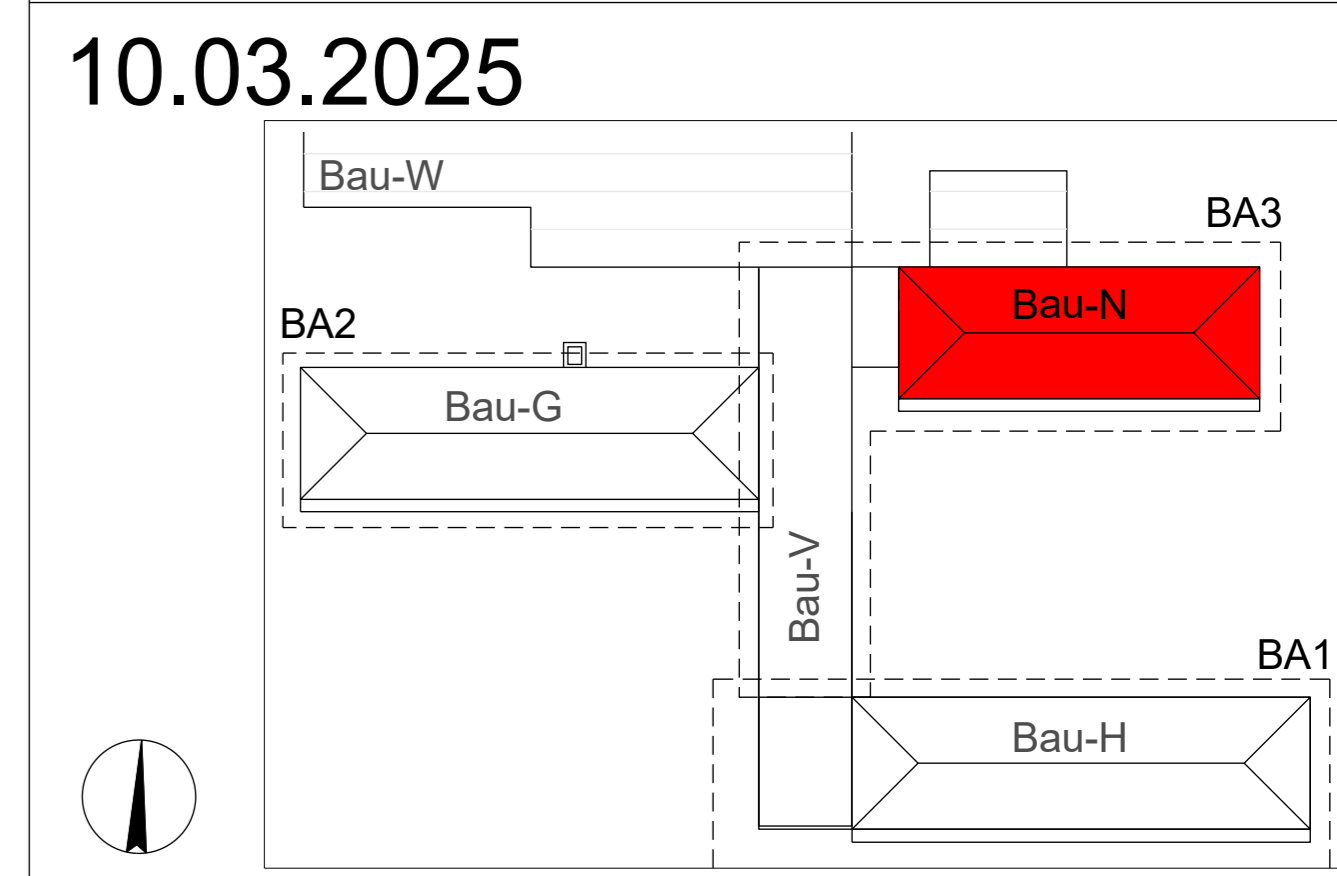

Projektnr. 2008	Projekt Innensanierung Berufliche Schulen Kehl		
Bauherr	Landratsamt Ortenaukreis vertreten durch Ulrike Karl Badstr. 20, 77692 Offenburg		
Objektplanung		PLAN FORWARD GmbH Königstr. 34 70173 Stuttgart	
Planverfasser Brandschutz		Andre Brandschutzplanung Dipl.Ing.(FH) Thomas Andre Balger Hauptstraße 86a 76532 Baden-Baden	
Ort / Datum / Planverfasser	Ort / Datum / Freigabe durch Bauherr		
Basierend auf AR-Plannr. Ind St 27.10.23 Vorabzug	Interner Vermerk	Maßstab 1:100	
Projektleiter	gezeichnet ATh	Datum	Plangröße 750x297mm Werkplanstatus WP

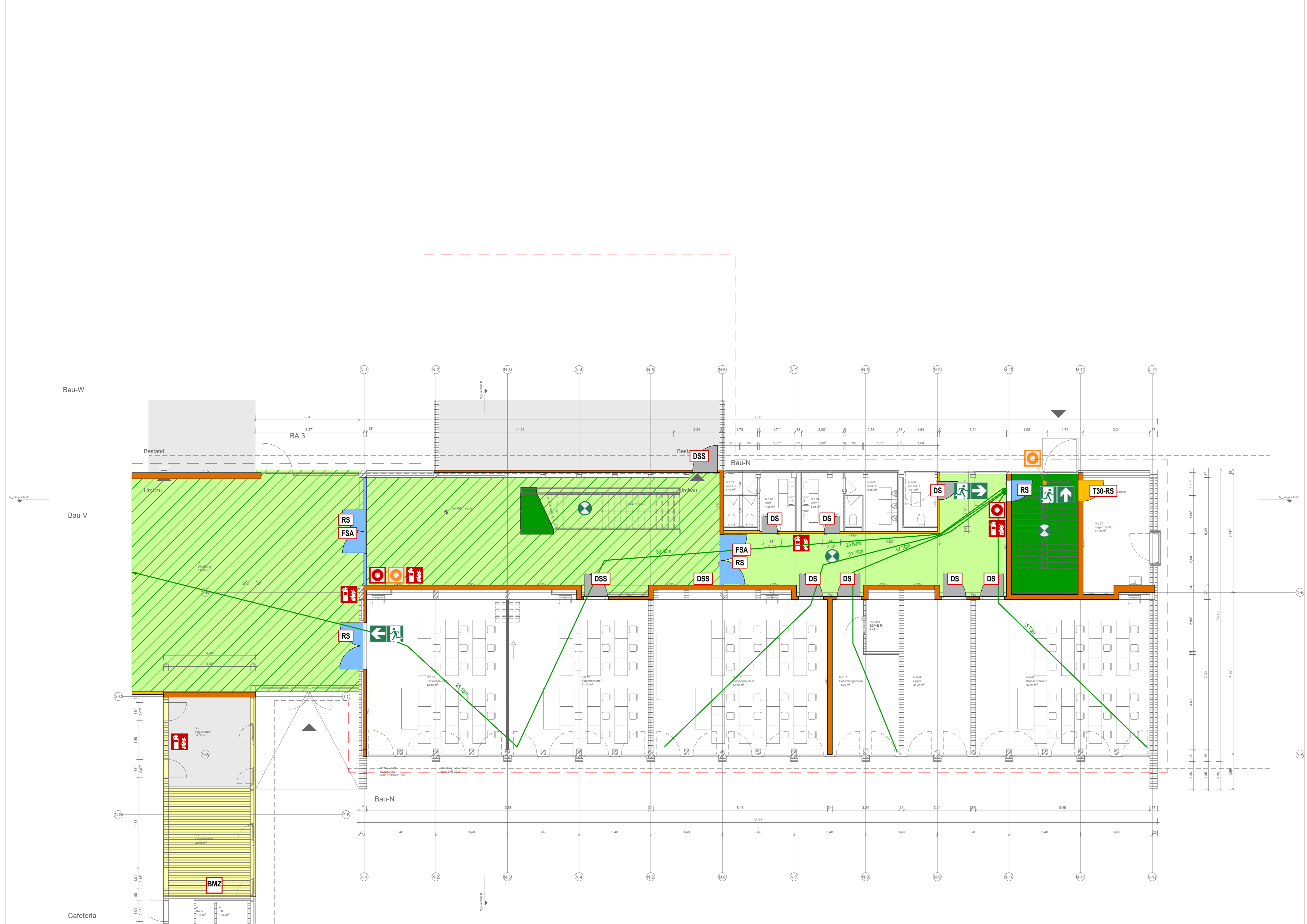

- Legende:**
- Notausgang
 - Fluchtweg / Länge
 - Notwendige Treppe
 - Treppenraum / Treppenflur / Halle
 - Notwendiger Flure
 - Notbeleuchtung
 - Handfeuerlöscher
 - Druckknopfmelder Brandmeldeanlage
 - Bedienstelle Rauchabzug
 - RWA Öffnung
 - Tür feuerhemmend rauchdicht und selbstschliessend
 - Tür feuerhemmend Bestand
 - Tür rauchdicht und selbstschliessend
 - Tür dicht- und selbstschliessend
 - Tür dichtschliessend
 - Tür mit Feststellanlage
 - Brandmeldezentrale
 - Tür ohne Anforderung
 - Elektrische Spannung
 - Nutzungseinheit
 - Nutzungseinheit
 - Bestand / Nicht Umfang der Innensanierung
 - Zukünftiger Planungserimeter
 - Wand Bestand o.A.
 - feuerbeständig (F90)
 - hochfeuerhemmend (F60)
 - feuerhemmend (F30)
 - nicht brennbar
 - feuerhemmend und nicht brennbar
 - Gebäudeteil mit Brandmeldeüberwachung

Leistungsphase: **Ausführungsplanung** Plannr.: **AR_5_N_GR_E0_000_V_04** St. Ind

Planbezeichnung: **Grundriss_E0_Bauteil_N_Brandschutzplan**

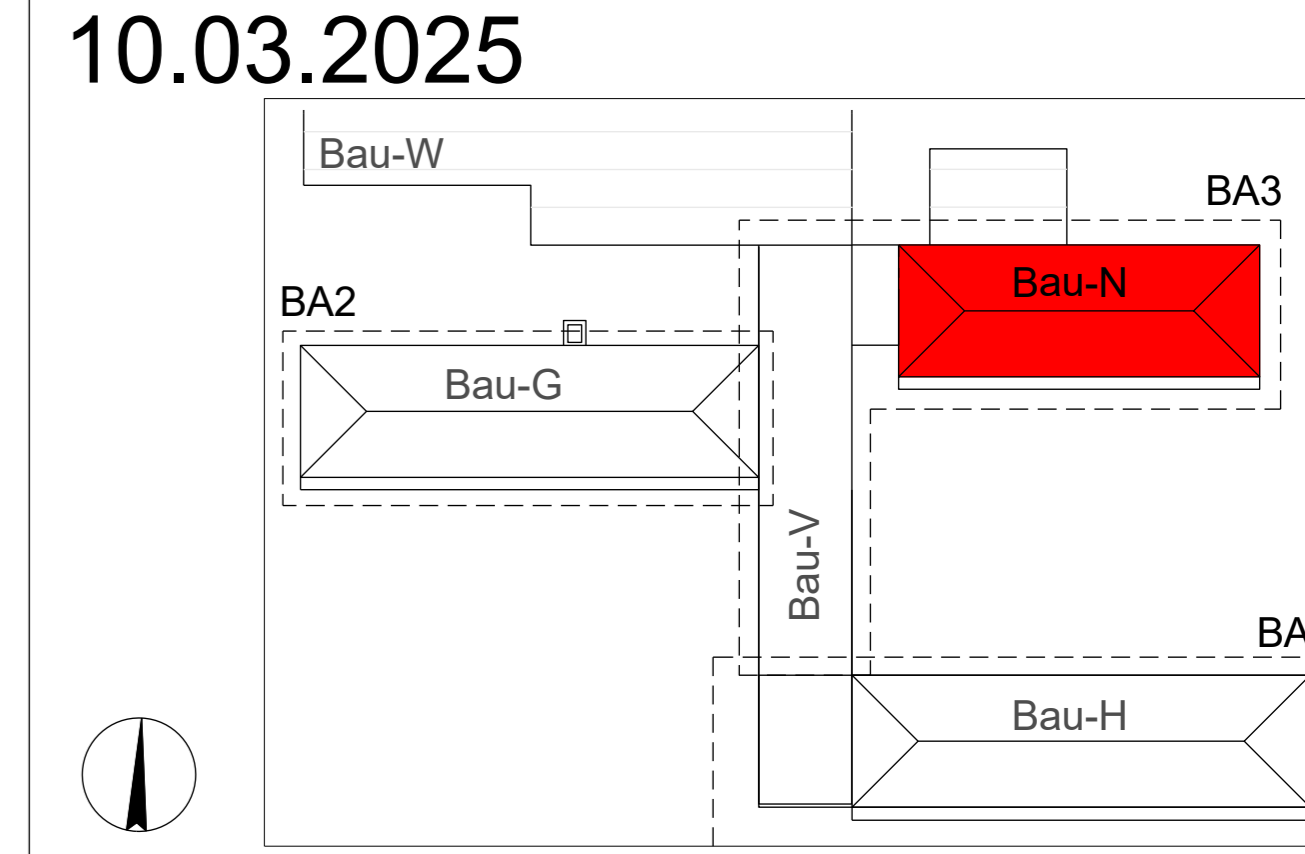

Projektnr. 2008	Projekt Innensanierung Berufliche Schulen Kehl			
Bauherr	Landratsamt Ortenaukreis vertreten durch Ulrike Karl Badstr. 20, 77692 Offenburg			
Objektplanung	PLAN FORWARD GmbH Königsstr. 34 70173 Stuttgart			
Planverfasser Brandschutz	Andre Brandschutzplanung Dipl.Ing.(FH) Thomas Andre Balger Hauptstraße 86a 76532 Baden-Baden			
Ort / Datum / Planverfasser	Ort / Datum / Freigabe durch Bauherr			
Basierend auf AR-Plannr. Ind St 27.10.23 Vorabzug	Interner Vermerk	Maßstab 1:100		
Projektleiter	gezeichnet A.Th	Datum	Plangröße 750x297mm	Werkplanstatus WP

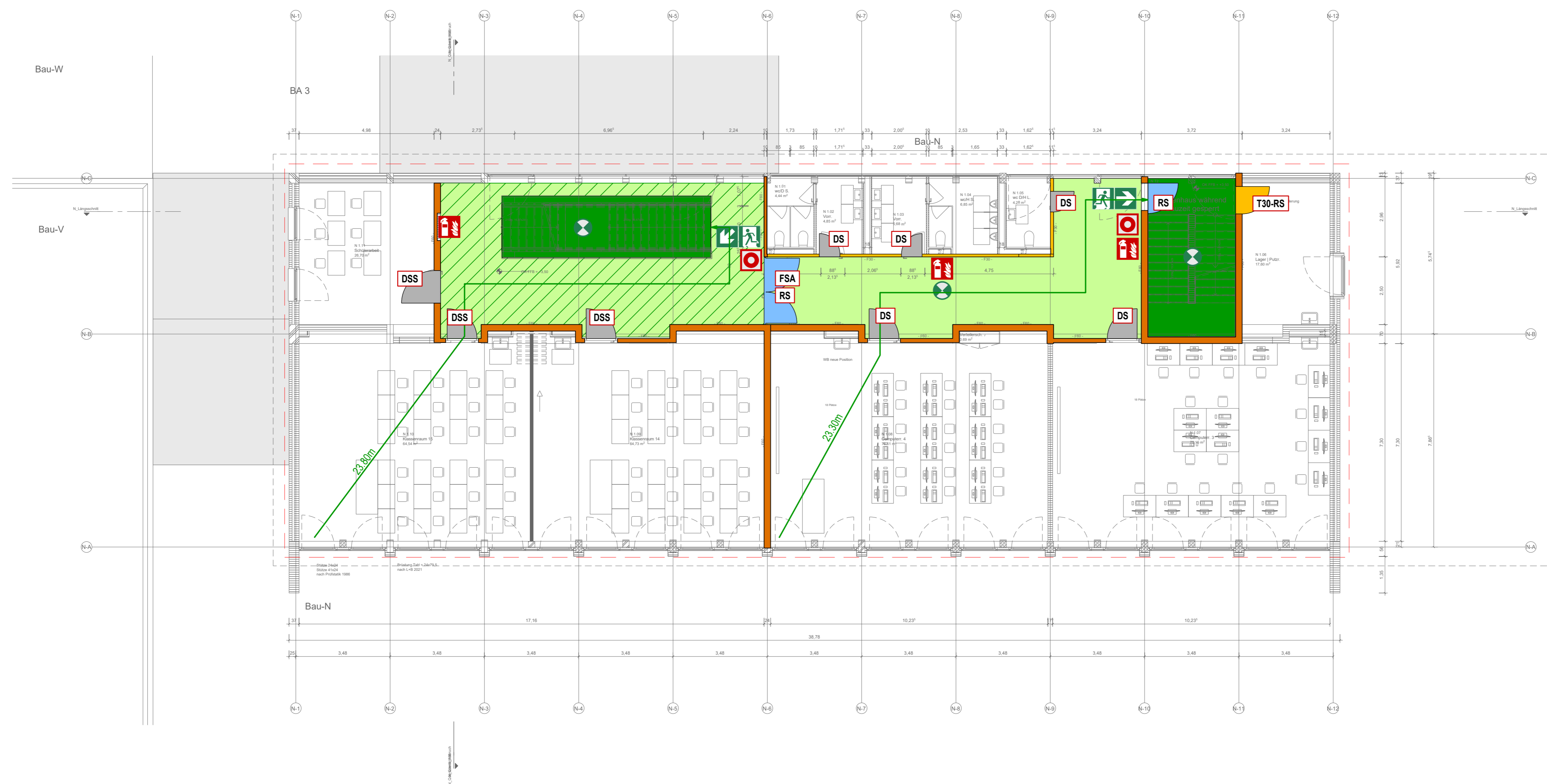

- Legende:**
- Notausgang
 - Fluchtweg / Länge
 - Notwendige Treppe
 - Treppenraum / Treppenflur / Halle
 - Notwendiger Flure
 - Notbeleuchtung
 - Handfeuerlöscher
 - Druckknopfmelder Brandmeldeanlage
 - Bedienstelle Rauchabzug
 - RWA Öffnung
 - Tür feuerhemmend rauchdicht und selbstschliessend
 - Tür feuerhemmend Bestand
 - Tür rauchdicht und selbstschliessend
 - Tür dicht- und selbstschliessend
 - Tür dichtschliessend
 - Tür mit Feststellanlage
 - Brandmeldezentrale
 - Tür ohne Anforderung
 - Elektrische Spannung
 - Nutzungseinheit
 - Nutzungseinheit
 - Bestand / Nicht Umfang der Innensanierung
 - Zukünftiger Planungssperimeter
 - Wand Bestand o.A.
 - feuerbeständig (F90)
 - hochfeuerhemmend (F60)
 - feuerhemmend (F30)
 - nicht brennbar
 - feuerhemmend und nicht brennbar
 - Gebäudeteil mit Brandmeldeüberwachung

Leistungsphase	Plannr.	St	Ind
Ausführungsplanung	AR_5_N_GR_E1_000_V_04		
Planbezeichnung			
Grundriss_E1_Bauteil_N_Brandschutzplan			
10.03.2025			
Projektnr.	Projekt		
2008	Innensanierung Berufliche Schulen Kehl		
Bauherr	Landratsamt Ortenaukreis		
	vertreten durch Ulrike Karl Badstr. 20, 77692 Offenburg		
Objektplanung	PLAN FORWARD GmbH		
	Königstr. 34 70173 Stuttgart		
Planverfasser Brandschutz	Andre Brandschutzplanung		
	Dipl.Ing.(FH) Thomas Andre Balger Hauptstraße 86a 76532 Baden-Baden		
Ort / Datum / Planverfasser		Ort / Datum / Freigabe durch Bauherr	
Basierend auf AR-Plannr. Ind St		Interner Vermerk	Maßstab
27.10.23 Vorabzug			1:100
Projektleiter	gezeichnet	Datum	Plangröße
	ATh		750x297mm
			Werkplanstatus
			WP

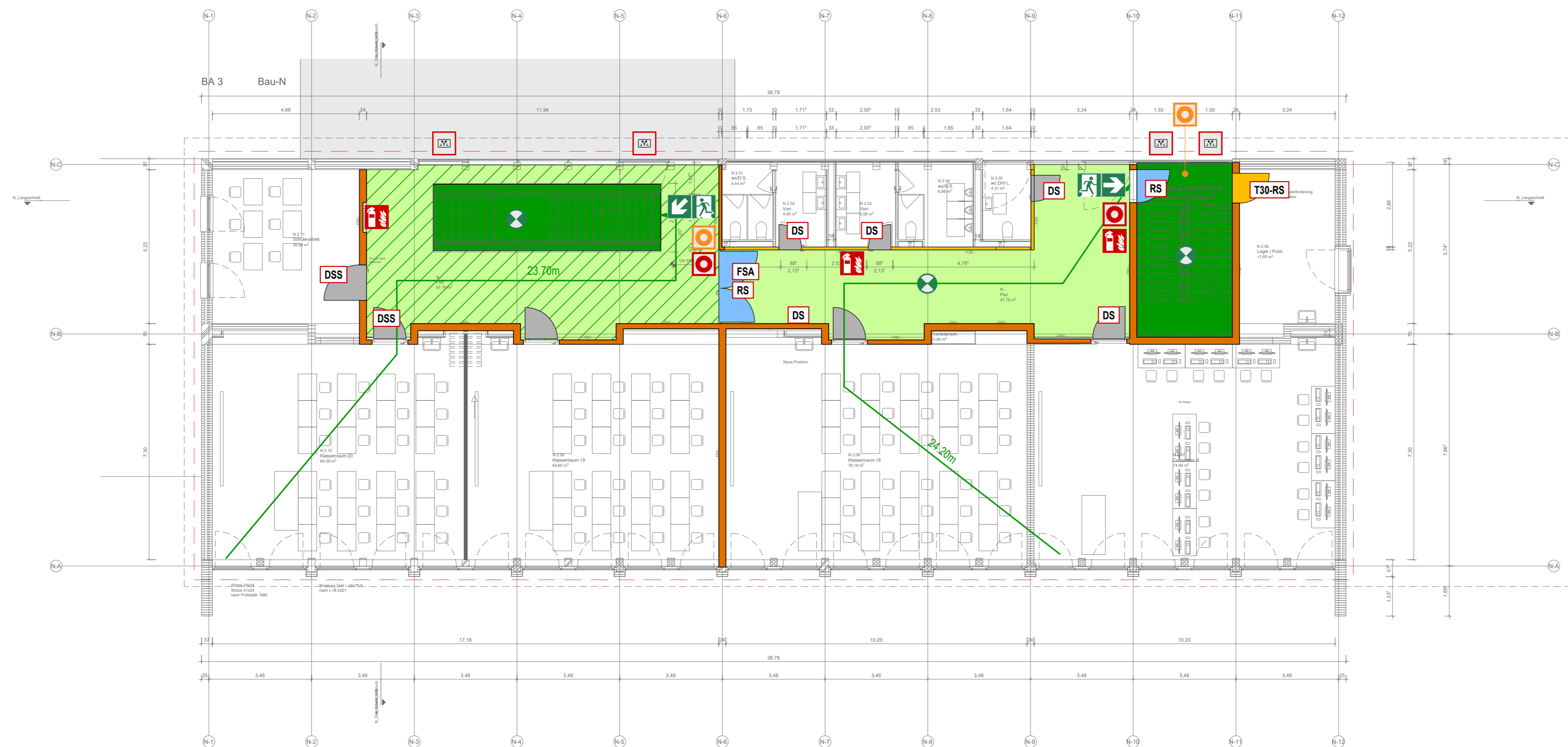

- Legende:**
- Notausgang
 - Fluchtweg / Länge
 - Notwendige Treppe
 - Treppenraum / Treppenflur / Halle
 - Notwendiger Flure
 - Notbeleuchtung
 - Handfeuerlöscher
 - Druckknopfmelder Brandmeldeanlage
 - Bedienstelle Rauchabzug
 - RWA Öffnung
 - Tür feuerhemmend rauchdicht und selbstschliessend
 - Tür feuerhemmend Bestand
 - Tür rauchdicht und selbstschliessend
 - Tür dicht- und selbstschliessend
 - Tür dichtschliessend
 - Tür mit Feststellanlage
 - Brandmeldezentrale
 - Tür ohne Anforderung
 - Elektrische Spannung
 - Nutzungseinheit
 - Nutzungseinheit
 - Bestand / Nicht Umfang der Innensanierung
 - Zukünftiger Planungsperimeter
 - Wand Bestand o.A.
 - feuerbeständig (F90)
 - hochfeuerhemmend (F60)
 - feuerhemmend (F30)
 - nicht brennbar
 - feuerhemmend und nicht brennbar
 - Gebäudeteil mit Brandmeldeüberwachung

Leistungsphase	Plannr.	St Ind
Ausführungsplanung	AR_5_N_GR_E2_000_V_04	
Planbezeichnung		
Grundriss_E2_Bauteil N_Brandschutzplan		
10.03.2025		
Projektnr.	Projekt	
2008	Innensanierung Berufliche Schulen Kehl	
Bauherr	Landratsamt Ortenaukreis	
	vertreten durch Ulrike Karl Badstr. 20, 77692 Offenburg	
Objektplanung	PLAN FORWARD GmbH	
	Königsstr. 34 70173 Stuttgart	
Planverfasser Brandschutz	Andre Brandschutzplanung	
	Dipl.Ing.(FH) Thomas Andre Balger Hauptstraße 86a 76532 Baden-Baden	
Ort / Datum / Planverfasser		Ort / Datum / Freigabe durch Bauherr
Basierend auf AR-Plannr. Ind St		Maßstab
27.10.23 Vorabzug		1:100
Projektleiter	gezeichnet	Datum
	ATh	
	Plangröße	Werkplanstatus
	750x297mm	WP

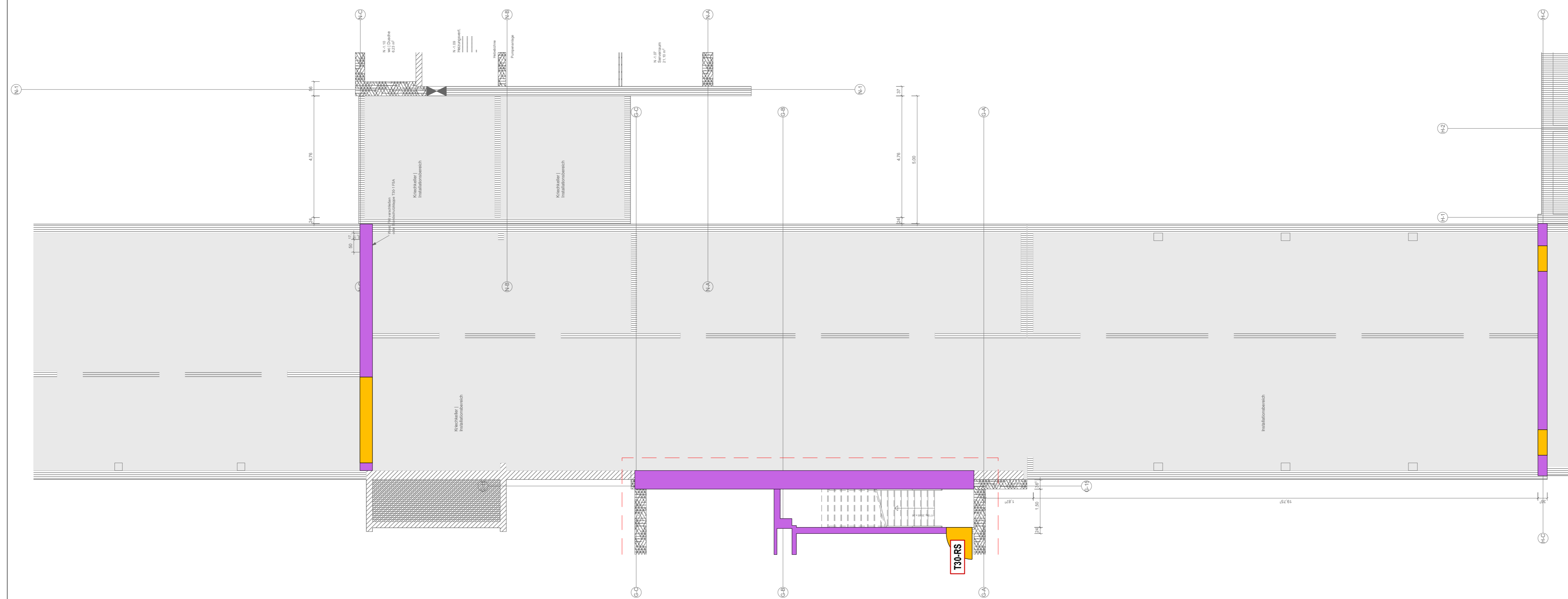

- Legende:**
- Notausgang
 - Fluchtweg / Länge
 - Notwendige Treppe
 - Treppenraum / Treppenflur / Halle
 - Notwendiger Flure
 - Notbeleuchtung
 - Handfeuerlöscher
 - Druckknopfmelder Brandmeldeanlage
 - Bedienstelle Rauchabzug
 - RWA Öffnung
 - Tür feuerhemmend rauchdicht und selbstschliessend
 - Tür feuerhemmend Bestand
 - Tür rauchdicht und selbstschliessend
 - Tür dicht- und selbstschliessend
 - Tür dichtschliessend
 - Tür mit Feststellanlage
 - Brandmeldezentrale
 - Tür ohne Anforderung
 - Elektrische Spannung
 - Nutzungseinheit
 - Nutzungseinheit
 - Bestand / Nicht Umfang der Innensanierung
 - Zukünftiger Planungserimeter
 - Wand Bestand o.A.
 - feuerbeständig (F90)
 - hochfeuerhemmend (F60)
 - feuerhemmend (F30)
 - nicht brennbar
 - feuerhemmend und nicht brennbar
 - Gebäudeteil mit Brandmeldeüberwachung

Leistungsphase: **Ausführungsplanung** Plannr.: **AR_5_V_GR_U1_000_V_04** St. Ind.
 Planbezeichnung: **Grundriss_UG_Bauteil V_Brandschutzplan**

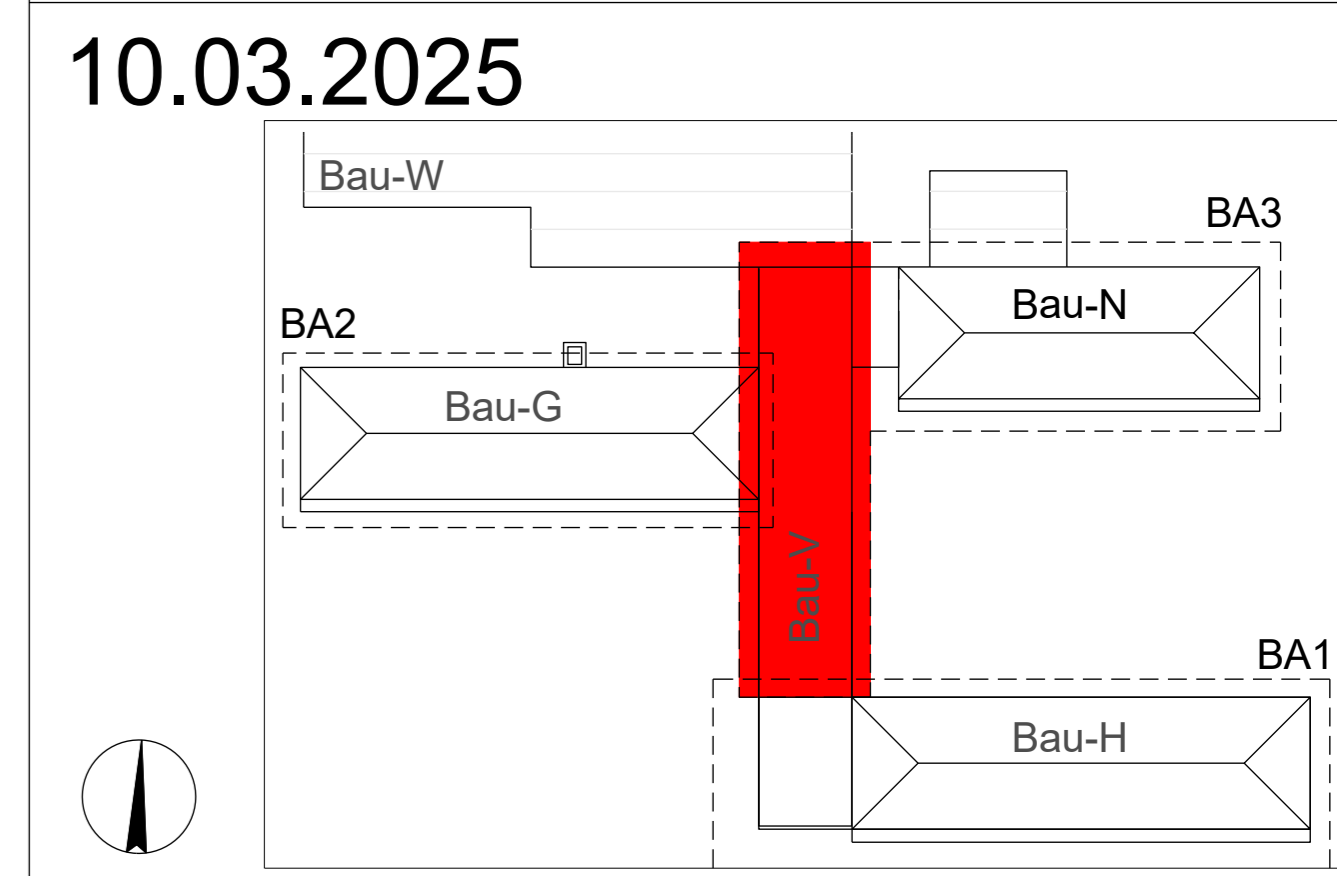

Projektnr. 2008		Projekt: Innensanierung Berufliche Schulen Kehl	
Bauherr:		Landratsamt Ortenaukreis vertreten durch Ulrike Karl Badstr. 20, 77692 Offenburg	
Objektplanung:		PLAN FORWARD GmbH Königstr. 34 70173 Stuttgart	
Planverfasser Brandschutz:		Andre Brandschutzplanung Dipl.Ing.(FH) Thomas Andre Balger Hauptstraße 86a 76532 Baden-Baden	
Ort / Datum / Planverfasser:		Ort / Datum / Freigabe durch Bauherr:	
Basierend auf AR-Plannr. Ind St	Interner Vermerk	Maßstab	
27.10.23 Vorabzug		1:100	
Projektleiter	gezeichnet	Datum	Plangröße
	ATh		750x297mm
		Werkplanstatus	
		WP	



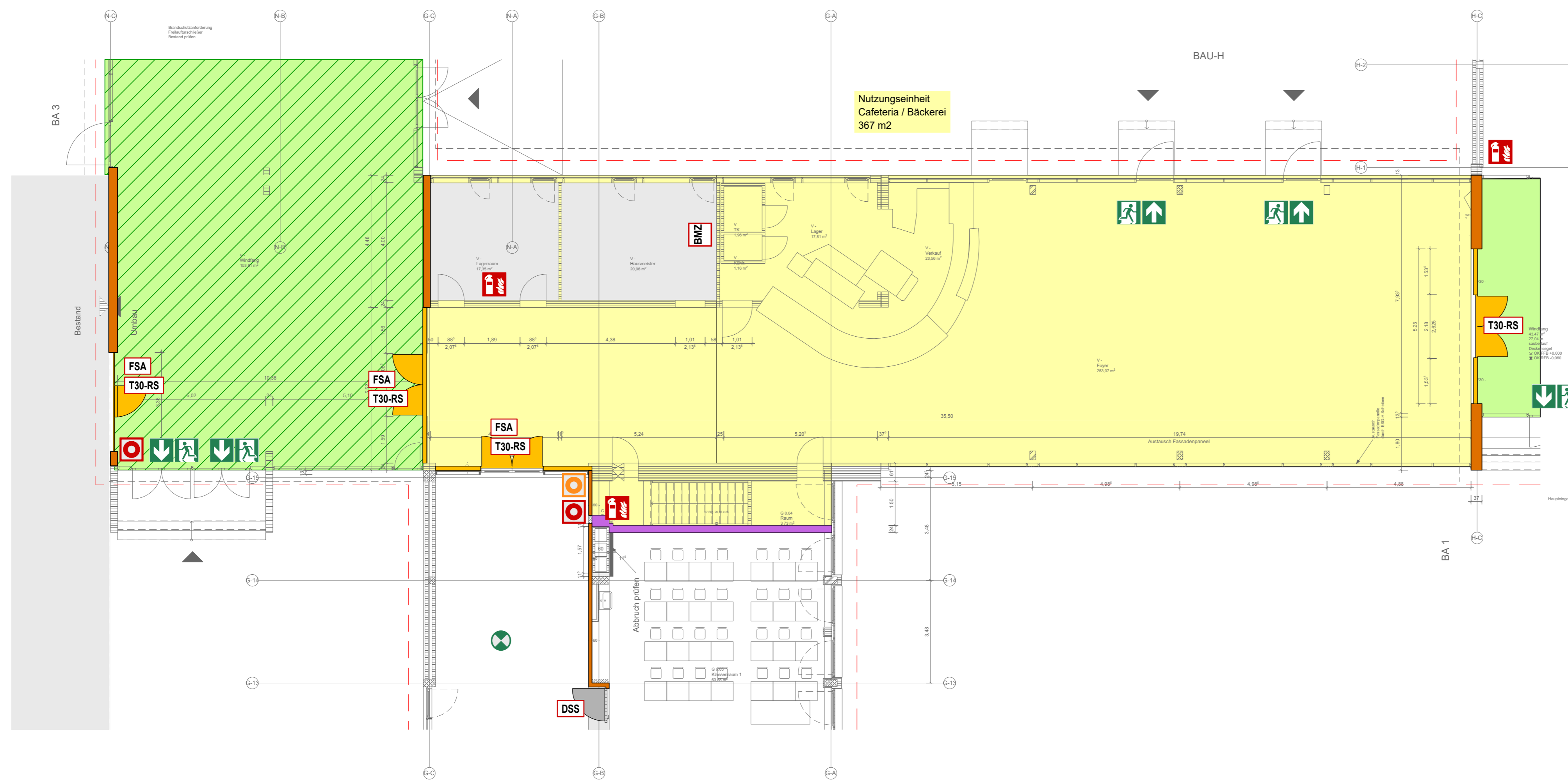







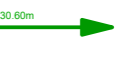

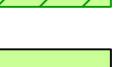





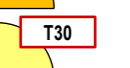
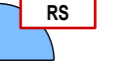
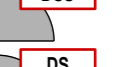







BAU-N



BAU-W

BAU-G

Legende:

-  Notausgang
-  Fluchweg / Länge
-  Notwendige Treppe
-  Treppenraum / Treppenflur / Halle
-  Notwendiger Flure
-  Notbeleuchtung
-  Handfeuerlöscher
-  Druckknopfmelder Brandmeldeanlage
-  Bedienstelle Rauchabzug
-  RWA Öffnung
-  Tür feuerhemmend rauchdicht und selbstschliessend
-  Tür feuerhemmend Bestand
-  Tür rauchdicht und selbstschliessend
-  Tür dicht- und selbstschliessend
-  Tür dichtschliessend
-  Tür mit Feststellanlage
-  Brandmeldezentrale
-  Tür ohne Anforderung
-  Elektrische Spannung
-  Nutzungseinheit
-  Nutzungseinheit
-  Bestand / Nicht Umfang der Innensanierung
-  Zukünftiger Planungsperimeter
-  Wand Bestand o.A.
-  feuerbeständig (F90)
-  hochfeuerhemmend (F60)
-  feuerhemmend (F30)
-  nicht brennbar
-  feuerhemmend und nicht brennbar
-  Gebäudeteil mit Brandmeldeüberwachung

Leistungsphase: **Ausführungsplanung** Plannr.: **AR_5_V_GR_E0_000_V_04** St. Ind

Planbezeichnung: **Grundriss_E0_Bauteil V_Brandschutzplan**

10.03.2025

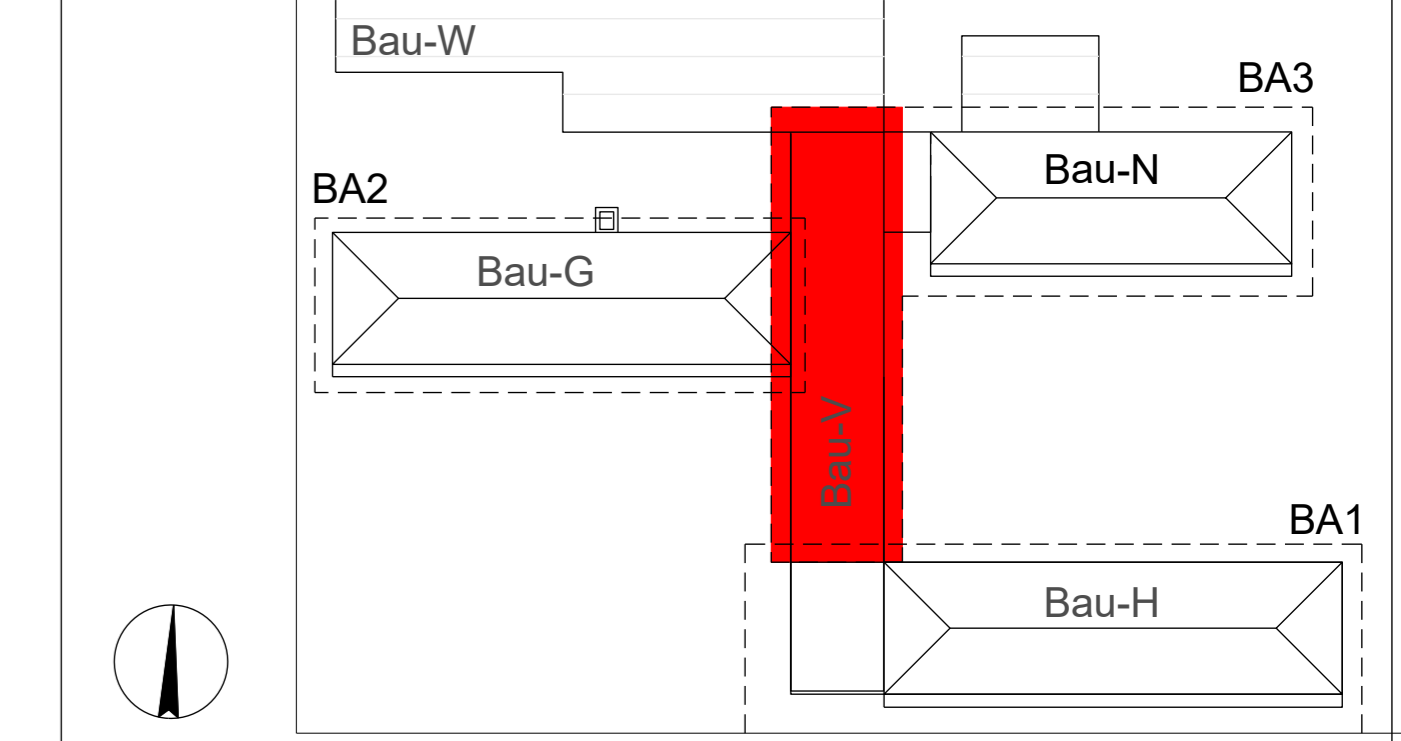

Projektnr.: **2008** Projekt: **Innensanierung Berufliche Schulen Kehl**

Bauherr: **Landratsamt Ortenaukreis**
vertreten durch Ulrike Karl
Badstr. 20,
77692 Offenburg

Objektplanung:  **PLAN FORWARD GmbH**
Königstr. 34
70173 Stuttgart

Planverfasser Brandschutz:  **Andre Brandschutzplanung**
Dipl.Ing.(FH) Thomas Andre
Balger Hauptstraße 86a
76532 Baden-Baden

Ort / Datum / Planverfasser: _____ Ort / Datum / Freigabe durch Bauherr: _____

Basierend auf AR-Plannr. Ind St: **27.10.23 Vorabzug** Interner Vermerk: _____ Maßstab: **1:100**

Projektleiter	gezeichnet	Datum	Plangröße	Werkplanstatus
	ATh		750x297mm	WP